

Alojamentos Turísticos Península de Nicoya "Casa Hermosa- Villaggio Flor de Pacifico"



Casa de aldeia, individual, piso térreo, entrada individual, num(a) Aldeamento

Ambiente : tropical, tranquilo

Capacidade : 4 pessoa(s)

Quarto(s) : 2

Divisões : 3

Potrero - Província de Guanacaste

Costa Rica

Nº classificado 68839

www.ihads.com.br



Internet
Holiday
Ads



Internet
Holiday
Ads



Alojamentos Turísticos



Casa de aldeia, individual, piso térreo, entrada individual, num(a) Aldeamento

- **Ideal para público em geral, casal**
- **Vista** : campo, jardim/parque, aldeia, pôr-do-sol excepcional
- **Ambiente** : tropical, tranquilo
- **Exposição** : Sudoeste

Os extras

• Piscina :

Piscina na residência, oval (aberta de '01 Janeiro' a '31 Dezembro')

• Estacionamento :

Estacionamento coberto : abrigo para veículo



visão de conjunto

Meio envolvente & localização



Mar



Pesca

Lazeres

• Lazeres a menos de 20 km / 12 milhas :

Banhos, mergulho com tubo, mergulho submarino, surf, prancha à vela, vela, canoekayak, rafting, golfe, ténis, caminho de passeio, caminho costeiro/florestal, percurso, BTT (itinerário circuito), excursão de barco, passeio a cavalo, pesca, pesca desportiva, pesca à linha, pesca submarina

• Enquadramento :

Escola de mergulho, escola de ténis

• Atracções e lazer :

Restaurante, parque e jardim, reserva natural, casino

Meio envolvente

• Lugar pitoresco :

- Mar/oceano 800m
- Praia 800m
- Corte de ténis público 50m
- Campo de golfe 18 buracos 10km
- Spot surf 15km
- Base náutica 4km
- Rápidos nos rios 50km
- Floresta 2km
- Porto de recreio 2,5km

• Comodidades :

- Centro aldeia 500m
- Paragem/estação de autocarros 300m
- Aluguer bicicletas/BTT
- Aluguer de moto/scooter
- Aluguer de veículos
- Aluguer de barco
- Aluguer de material de mergulho
- Pequenos comércios
- Supermercado
- Cyber café
- Banco
- Farmácia
- Médico
- Posto de saúde



a casa



a casa



pátio interior

Interior

- **Capacidade de acolhimento :**
4 pessoa(s) - 4 adultos
- **Área habitável :**
70m²
- **Divisões interiores :**
3 divisões, 2 quarto(s), 1 casa(s) de banho, 1 duche(s), 1 WC, sala de estar 25m², canto cozinha, pátio interior
- **Dormida - cama(s) :**
2 cama(s) de casal, 2 cama(s) queen-size (s), 2 sofá(s) cama 2 pessoas
- **Conforto :**
TV, tomada antena TV, telefone, cabo/satélite, acesso à Internet de banda larga, armário, secador de cabelo, mosquiteiro nas janelas, ar condicionado (parcialmente), ventilador portátil, ventilador de parede, cortinas, estores
- **Equipamento doméstico :**
Louça/talheres, utensílios e trem de cozinha, cafeteira, torradeira, espremedor de sumos, fogão eléctrico, forno, frigorífico, congelador, máquina de lavar roupa

Exterior

- **Instalação exterior :**
Terraço coberto 20m²
- **Ambiente exterior :**
Jardim, jardim tropical > 1000m²
- **Equipamentos exteriores :**
Mesa(s) de jardim, 2 cadeira(s) de jardim, 2 cadeira(s) de praia, 1 cama de rede



vista jardim/parque

Serviços

- **Roupa de casa :**
Lençóis possível como extra, Toalhas possível como extra, Cobertor(es), Almofadas (s)
- **Casa :**
Serviço de limpeza, Limpeza de partida possível como extra (+105R\$ *), Limpeza jardim/piscina, Vigilante/porteiro, Parque de estacionamento
- **Refeições :**
Pequeno-almoço possível como extra, Meia pensão possível como extra, Pensão completa possível como extra

Informações práticas

- **Informações práticas**
Crianças aceites
Cobertura de rede telemóvel
Água : quente/fria
Energia eléctrica : 110-120V / 60Hz
Corrente eléctrica : sector



pátio interior

Álbum fotográfico - 1



a casa



a casa



visão de conjunto



pátio interior



pátio interior

Nº classificado 68839

www.ihads.com.br



Internet
Holiday
Ads



Internet
Holiday
Ads



DE PARTICULAR A PARTICULAR

Álbum fotográfico - 2



vista jardim/parque



sala de estar



sala de estar



cozinha



quarto principal



quarto principal



quarto



casa(s) de banho



vista a partir da piscina



praia



praia



praia

Álbum fotográfico - 3



praia



panorama



praia



Meio envolvente



Presença no local



Meio envolvente



Meio envolvente



Meio envolvente



Meio envolvente



Meio envolvente



Meio envolvente

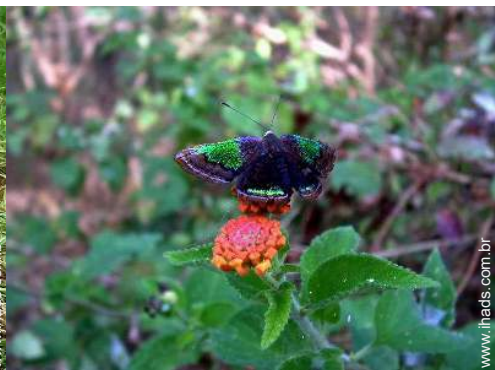

Meio envolvente

Mapa de acesso

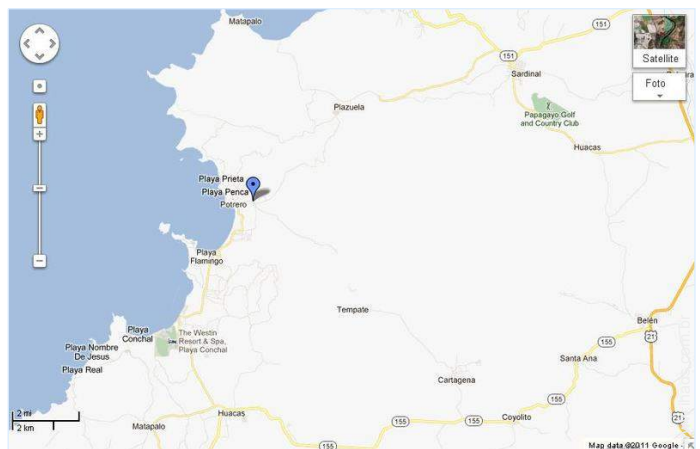
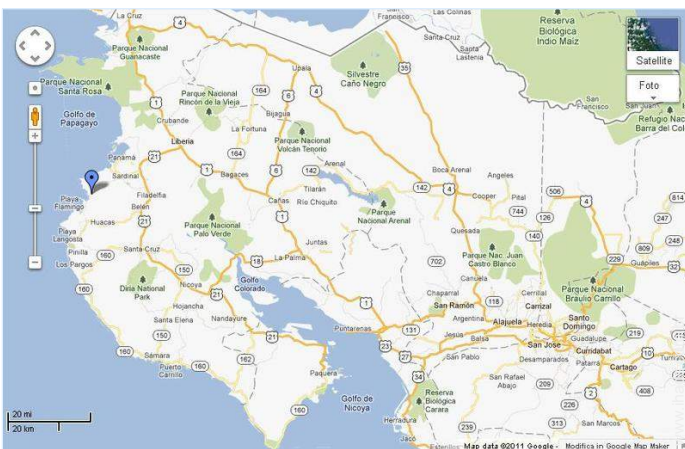
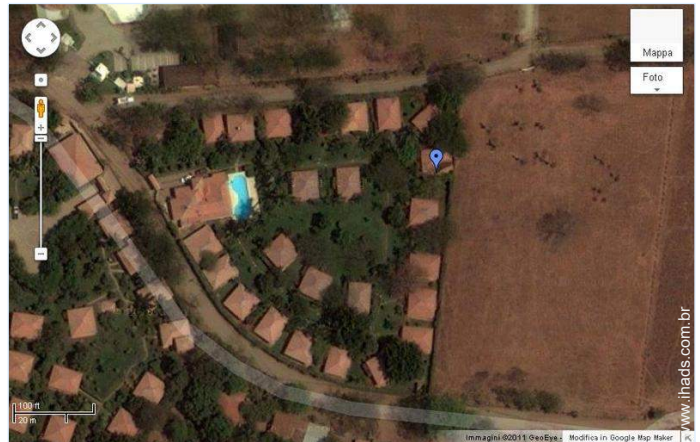
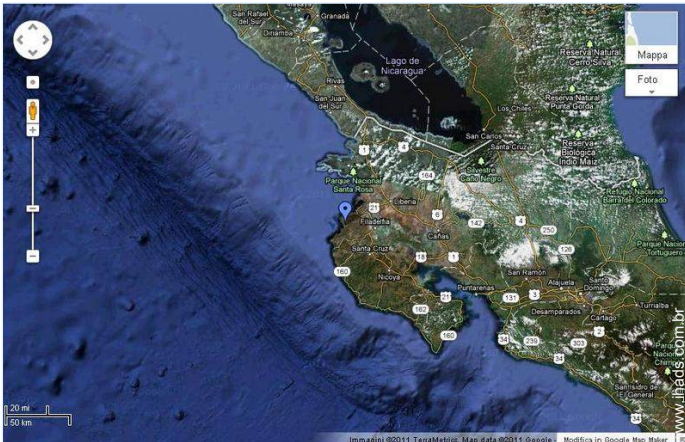

Localização & Acessos



Coordenadas GPS em graus, minutos e segundos: Latitude 10°27'37"N - Longitude 85°46'22"O (Alojamento)

Morada

→ Villaggio Flor de Pacifico Flamingo

● **Aeroporto Daniel Oduber Quirós**

→ Liberia, Província de Guanacaste, Costa Rica

→ Distância : 75km

→ Tempo : 1h15'

● **Aeroporto Juan Santamaría**

→ San José, Província de San José, Costa Rica

→ Distância : 270km

→ Tempo : 3h30'

● **Aeroporto Tamarindo**

→ Tamarindo, Província de Guanacaste, Costa Rica

→ Distância : 15km

→ Tempo : 40'

● Playa Flamingo : Distância : 1km

● Tamarindo : Distância : 15km

● Liberia : Distância : 75km

Contacto

Apelido

Sr. DEIDERI Silvio

Morada

Via Giunipero 3

Localidade

14022 CASTELNUOVO DON BOSCO

País

Itália

Línguas faladas



N° classificado 68839

www.ihads.com.br



Internet
Holiday
Ads



Internet
Holiday
Ads



Calendário das disponibilidades - a partir de : Maio 2012

Mai	T	Q	Q	S	S	D	S	T	Q	Q	S	S	D	S	T	Q	Q	S	S	D	S	T	Q	Q
2012	1	2	3	4	5	6	7	8	9	10	11	12	13	14	15	16	17	18	19	20	21	22	23	24

Jun	S	S	D	S	T	Q	Q	S	S	D	S	T	Q	Q	S	S	D	S	T	Q	Q	S	S	
2012	1	2	3	4	5	6	7	8	9	10	11	12	13	14	15	16	17	18	19	20	21	22	23	24

Jul	D	S	T	Q	Q	S	S	D	S	T	Q	Q	S	S	D	S	T	Q	Q	S	S	D	S	T
2012	1	2	3	4	5	6	7	8	9	10	11	12	13	14	15	16	17	18	19	20	21	22	23	24

Período promocional Época alta

[Mês : Seguinte >>](#)

Preços de aluguer - Casa de aldeia - 4 Pessoa(s)

Preços	Noite	Fim-de-semana	Semana	2 semanas	Mês
 Época baixa	-	-	-	-	1179R\$ *
 Época média	-	-	524R\$ *	786R\$ *	1311R\$ *
 Época alta	-	-	786R\$ *	1179R\$ *	1442R\$ *
 Especial festas	-	-	1573R\$ *	2359R\$ *	-
 Período promocional	-	-	-	-	1179R\$ *

[Reservar](#)



visão de conjunto



pátio interior



pátio interior



a casa



a casa

Condições de reservas

• Reserva

- Pagamento no acto da reserva : 20% do montante do aluguer
- Pagamento do valor restante : 1 semana antes da estadia
- Sinal pedido : 1179R\$ *

• Aluguer

- Despesas correntes à parte
- Serviço limpeza partida à parte : 105R\$ *

▶ Reservar

▶ Contactar o proprietário

Modos de pagamento aceites

- Transferência bancária • Dinheiro

Contacte directamente os proprietários

www.ihads.com.br

Nº classificado

68839

>> Reservar <<

Contacto

Apelido Sr. DEIDERI Silvio
Morada Via Giunipero 3
Localidade 14022 CASTELNUOVO DON BOSCO

País Itália

Línguas faladas



* Taxa de conversão a título indicativo : 100€ = 125.87\$ = 80.11£ = 262.1R\$

Nº classificado 68839

www.ihads.com.br



>> ALUGUERES PARA FÉRIAS

Internet
Holiday
Ads



Internet
Holiday
Ads



DE PARTICULAR A PARTICULAR