

Alojamentos Turísticos

El Cotillo

"Casa Marinera"



Casa de aldeia, individual, piso térreo

Ambiente : propício para o repouso, náutico

Capacidade : 4 pessoa(s)

Quarto(s) : 2

Divisões : 2

El Cotillo - Fuerteventura - Província de Las Palmas
Canárias

Nº classificado 55065

www.ihads.com.br



>> ALUGUERES PARA FÉRIAS



Internet
Holiday
Ads



DE PARTICULAR A PARTICULAR

Alojamentos Turísticos



Casa de aldeia, individual, piso térreo

- **Ideal para público em geral, família**
- **Vista** : panorâmica, mar/oceano, aldeia, pôr-do-sol excepcional
- **Ambiente** : propício para o repouso, náutico
- **Exposição** : Sul

Os extras

- **Equipamentos para bebés** :
Banheira bebé

Privilégios :
Acesso directo à praia



disposição interior

Meio envolvente & localização



Mar



Golfe



Pesca



Talasso

Lazeres

- **Lazeres a menos de 20 km / 12 milhas** :
Mergulho com tubo, prancha à vela, golfe, ténis, pesca, pesca à linha

Meio envolvente

- **Lugar pitoresco** :
 - Mar/oceano <50m
 - Praia <50m
 - Praia rochosa <50m
 - Enseada, ancoradouro <50m

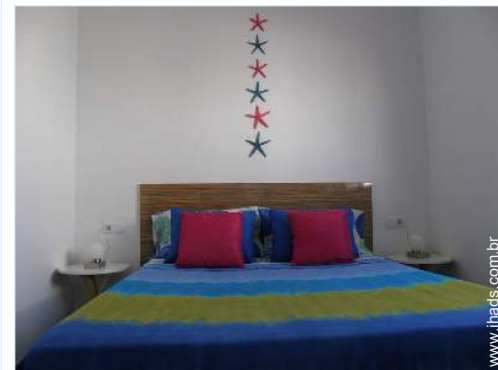

cama(s) de casal



Mar

Nº classificado 55065

www.ihads.com.br



>> ALUGUERES PARA FÉRIAS

Internet
Holiday
Ads



Internet
Holiday
Ads



DE PARTICULAR A PARTICULAR



vista sobre o mar



Interior

- **Capacidade de acolhimento :**
4 pessoa(s) - 4 adultos
- **Divisões interiores :**
2 divisões, 2 quarto(s), 1 casa(s) de banho, salão < 9m², cozinha comum
- **Dormida - cama(s) :**
1 cama(s) de casal, 2 cama(s) simple(s), 1 cama(s) de bebé
- **Conforto :**
TV, gravador/reprodutor de vídeo, guarda-roupa, secador de cabelo, cortinas
- **Equipamento doméstico :**
Louça/talheres, utensílios e trem de cozinha, cafeteira, torradeira, placa, micro-ondas, frigorífico, congelador, máquina de lavar roupa, ferro de engomar, tábua de passar a ferro

Serviços

- **Roupa de casa :**
Lençóis, Toalhas, Cobertor(es), Almofadas(s)
- **Casa :**
Limpeza de partida

Informações práticas

- **Informações práticas**
Crianças aceites
Cobertura de rede telemóvel
Água : quente/fria
Energia eléctrica : 110-120V / 60Hz

Álbum fotográfico - 1



Mar

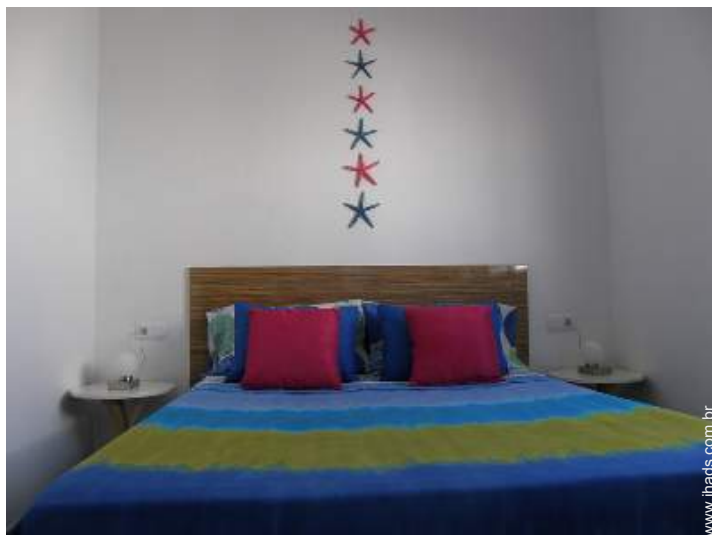

cama(s) de casal

Nº classificado 55065

www.ihads.com.br



Internet
Holiday
Ads



Internet
Holiday
Ads



DE PARTICULAR A PARTICULAR

Álbum fotográfico - 2



disposição interior



vista sobre o mar



Localização & Acessos



Coordenadas GPS em graus, minutos e segundos: Latitude 28°40'55.488"N - Longitude 14°0'31.788"O ([Localidade](#))

Morada

→ Requena Nº 20
35650 El Cotillo

• [Aeroporto Fuerteventura](#)

→ Puerto del Rosario, Fuerteventura, Província de Las Palmas, Canárias

→ Distância : 30km

→ Tempo : 30'



• Corralejo : Distância : 10km

Contacto

Apellido	Sra., Sr. MENDEZ Clotilde
Morada	Requena Nº20
Localidade	35658 EL COTILLO
País	Espanha
Telefone	+34 928 174 687 (Espanha)
Telemóvel	+34 630 963 711 (Espanha)
Línguas faladas	 



Preços de aluguer - Casa de aldeia - 4 Pessoa(s)

Preços	Noite	Fim-de-semana	Semana	2 semanas	Mês
 Época baixa	-	-	1297R\$ *	-	-
 Época média	-	-	1297R\$ *	-	-
 Época alta	-	-	1297R\$ *	-	-

[Reservar](#)

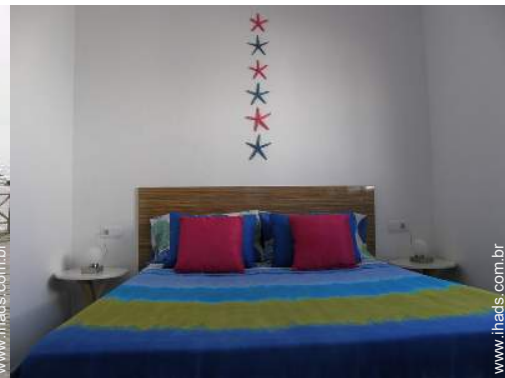

Mar

cama(s) de casal

Condições de reservas

• Reserva

→ Pagamento no acto da reserva :
30% do montante do aluguer
→ Pagamento do valor restante :
no acto da entrega das chaves

• Aluguer

→ Prever suplemento para :
- cama(s) extra(s)

Modos de pagamento aceites

• Dinheiro

[► Reservar](#)

[► Contactar o proprietário](#)

Contacte directamente os proprietários

www.ihads.com.br

Nº classificado

55065

>> Reservar <<

Contacto

Apelido Sra., Sr. MENDEZ Clotilde
Morada Requena Nº20
Localidade 35658 EL COTILLO
País Espanha
Telefone +34 928 174 687 (Espanha)
Telemóvel +34 630 963 711 (Espanha)

Línguas faladas



* Taxa de conversão a título indicativo : 100€ = 125.87\$ = 80.11£ = 262.1R\$

Nº classificado 55065

www.ihads.com.br



Internet
Holiday
Ads



Internet
Holiday
Ads

