

# Casas de Campo Villaverde "Villa Sidartha"



Casas de Campo - Casa,  
individual, com 1 andar, entrada  
individual, num(a) Propriedade privada

Ambiente : campestre, rústico

Capacidade : 7 pessoa(s)

Quarto(s) : 3

Divisões : 3

Villaverde - Fuerteventura - Província de Las Palmas

Canárias

Nº classificado 73283

[www.ihads.com.br](http://www.ihads.com.br)



Internet  
Holiday  
Ads



Internet  
Holiday  
Ads



## Casas de Campo



Casas de Campo - Casa, individual, com 1 andar, entrada individual, num(a) Propriedade privada

- **Ideal para público em geral, família**
- **Vista :** desafogada, montanha, campo, piscina, jardim/parque, pôr-do-sol excepcional
- **Ambiente :** campestre, rústico
- **Exposição :** Nordeste

## Os extras

- **Piscina :**  
Piscina privada, rectangular, sistema iluminação, acesso por escada
- **Estacionamento :**  
Estacionamento ar-livre : 3 no terreno
- **Vantagens :**  
Jacuzzi
- **Equipamentos para bebés :**  
Cadeira de bebé



vista a partir do quarto

## Meio envolvente & localização



Campo

### Lazeres

#### • Lazeres a menos de 20 km / 12 milhas :

Banhos, mergulho com tubo, mergulho submarino, mergulho com escafandro, bóia puxada, surf, prancha à vela, vela, kitesurf, canoe-kayak, golfe, ténis, caminho costeiro/florestal, percurso, papagaio de papel, excursão de barco, passeio a cavalo, minigolfe, patins em linha (pista), skateboard (rampa), circuito automóvel, bowling, pesca, pesca à linha, pesca submarina

#### • Enquadramento :

Escola de vela, escola de mergulho, escola de ténis, escola de equitação

#### • Atracções e lazer :

Bar/pub, discoteca, restaurante, cinema, karaoke, parque e jardim, zoo/parque zoológico, parque marinho, reserva natural, local histórico, museu, loja de artesanato, casino, banhos naturais, termas, centro de talassoterapia, sauna, hammam, ginásio, centro de estética, centro de fitness

### Meio envolvente

#### • Lugar pitoresco :

- Mar/oceano 10km
- Praia 10km
- Praia de naturismo 15km
- Campo de golfe 9 buracos 20km
- Campo de golfe 18 buracos 20km
- Spot windsurf 10km
- Spot surf 10km
- Base náutica 10km
- Falésia 10km
- Porto de recreio 10km

#### • Comodidades :

- Infantário 10km
- Centro aldeia 300m
- Paragem/estação de autocarros 300m
- Ligação praia por autocarro 300m
- Aluguer bicicletas/BTT 10km
- Aluguer de moto/scooter 10km
- Aluguer de veículos 10km
- Aluguer de material de mergulho 10km
- Aluguer roupa/lavandaria 10km
- Padaria 100m
- Pequenos comércios 10km
- Supermercado 300m
- Lojas de luxo e marcas 10km
- Cabeleireiro 10km
- Cyber café 10km
- Correios 10km
- Banco 10km
- Caixa automático multibanco 10km
- Farmácia 3km
- Médico 3km
- Enfermeira 3km
- Hospital 20km



disposição interior



vista sobre piscina

Nº classificado 73283

[www.ihads.com.br](http://www.ihads.com.br)





vista jardim/parque

## Exterior

- **Área do terreno :**  
2000m<sup>2</sup>
- **Instalação exterior :**  
Terraço, pérgola
- **Ambiente exterior :**  
Pátio privado, terreno fechado, jardim, jardim paisagístico, relvado, parque arborizado, cascata
- **Equipamentos exteriores :**  
Barbecue, mesa(s) de jardim, cadeira(s) de jardim, salão de jardim, 2 espreguiçadeira(s), 4 cama de rede



Piscina rectangular

## Interior

- **Capacidade de acolhimento :**  
7 pessoa(s) - 6 adultos, 1 criança(s)
- **Área habitável :**  
150m<sup>2</sup>
- **Divisões interiores :**  
3 divisões, 3 quarto(s), cabine noite, 2 casa(s) de banho, sala de estar 9m<sup>2</sup>, salão 10m<sup>2</sup>, cozinha independente, sala de jantar, lavandaria self-service, pátio interior
- **Dormida - cama(s) :**  
1 cama(s) de casal, 4 cama(s) simple(s), 2 sofá(s) cama 1 pessoa, 1 cama(s) de bebé, 2 possibilidade de cama(s) extra(s)
- **Conforto :**  
TV, sistema hifi, leitor de DVD, colecção de livros, cabo/satélite, acesso Internet, armário, secador de cabelo, ventilador portátil, cortinas
- **Equipamento doméstico :**  
Louça/talheres, utensílios e trem de cozinha, cafeteira, chaleira eléctrica, torradeira, espremedor de sumos, grelhador, fogão a gás, forno, micro-ondas, exaustor, frigorífico, congelador, máquina de lavar roupa, ferro de engomar, tábua de passar a ferro

## Serviços

- **Roupa de casa :**  
Lençóis (1 vez(es)/semana), Toalhas, Cobertor(es), Edredão/ões, Almofadas(s)
- **Casa :**  
Limpeza jardim/piscina

## Informações práticas

- **Informações práticas**  
Crianças aceites  
Animais aceites com condições (informar-se junto do proprietário)  
Cobertura de rede telemóvel, transporte pessoal recomendado  
Água : quente/fria, água imprópria para consumo  
Energia eléctrica : 220-240V / 50Hz  
Corrente eléctrica : sector



vista norte

Álbum fotográfico - 1



fachada



vista sobre piscina



disposição interior



vista a partir do quarto



vista jardim/parque



vista norte

Álbum fotográfico - 2



Piscina rectangular



Divisões interiores

Conforto



disposição interior



cozinha

Nº classificado 73283

[www.ihads.com.br](http://www.ihads.com.br)



>> ALUGUERES PARA FÉRIAS

Internet  
Holiday  
Ads



Internet  
Holiday  
Ads



DE PARTICULAR A PARTICULAR

Álbum fotográfico - 3



casa(s) de banho



Nº classificado 73283

[www.ihads.com.br](http://www.ihads.com.br)



>> ALUGUERES PARA FÉRIAS

Internet  
Holiday  
Ads



Internet  
Holiday  
Ads



DE PARTICULAR A PARTICULAR

### Localização & Acessos



Coordenadas GPS em graus, minutos e segundos: Latitude 28°37'48"N - Longitude 13°54'30"O ([Alojamento](#))

#### Morada

→ Tio Lazaro n.6  
35640 Villaverde

#### • Aeroporto Fuerteventura

→ Puerto del Rosario, Fuerteventura, Província de Las Palmas, Canárias

→ Distância : 25km

→ Tempo : 30'

- Corralejo : Distância : 10km
- Puerto del Rosario : Distância : 20km
- El Cotillo : Distância : 15km

### Contacto

|                 |   |
|-----------------|---|
| Apelido         | Sr., Sra. VERDERA Gil   |
| Morada          | Tio Lazaro n.6  |
| Localidade      | 35640 VILLAVERDE, FUERTEVENTURA   |
| País            | Espanha   |
| Telemóvel       | +34 666530423 (Espanha)   |
| Línguas faladas |   |



Casas de Campo  
Fuerteventura - Província de Las Palmas  
"Villa Sidartha"

8  
[Reservar](#)

Calendário das disponibilidades - a partir de : Maio 2012

| Mai  | T | Q | Q | S | S | D | S | T | Q | Q  | S  | S  | D  | S  | T  | Q  | Q  | S  | S  | D  | S  | T  | Q  | Q  |    |    |    |    |    |    |    |   |
|------|---|---|---|---|---|---|---|---|---|----|----|----|----|----|----|----|----|----|----|----|----|----|----|----|----|----|----|----|----|----|----|---|
| 2012 | 1 | 2 | 3 | 4 | 5 | 6 | 7 | 8 | 9 | 10 | 11 | 12 | 13 | 14 | 15 | 16 | 17 | 18 | 19 | 20 | 21 | 22 | 23 | 24 | 25 | 26 | 27 | 28 | 29 | 30 | 31 |   |
|      |   |   |   |   |   |   |   |   |   |    |    |    |    |    |    |    |    |    |    |    |    |    |    |    |    | -  | -  | -  | -  | -  | -  | - |

| Jun  | S | S | D | S | T | Q | Q | S | S | D  | S  | T  | Q  | Q  | S  | S  | D  | S  | T  | Q  | Q  | S  | S  | D  | S  | T  | Q  | Q  | S  | S  |   |
|------|---|---|---|---|---|---|---|---|---|----|----|----|----|----|----|----|----|----|----|----|----|----|----|----|----|----|----|----|----|----|---|
| 2012 | 1 | 2 | 3 | 4 | 5 | 6 | 7 | 8 | 9 | 10 | 11 | 12 | 13 | 14 | 15 | 16 | 17 | 18 | 19 | 20 | 21 | 22 | 23 | 24 | 25 | 26 | 27 | 28 | 29 | 30 |   |
|      | - | - | - | - | - | - | - | - | - | -  | -  | -  | -  | -  | -  | -  | -  | -  | -  | -  | -  | -  | -  | -  | -  | -  | -  | -  | -  | -  | - |

| Jul  | D | S | T | Q | Q | S | S | D | S | T  | Q  | Q  | S  | S  | D  | S  | T  | Q  | Q  | S  | S  | D  | S  | T  | Q  | Q  | S  | S  | D  | S  | T  |
|------|---|---|---|---|---|---|---|---|---|----|----|----|----|----|----|----|----|----|----|----|----|----|----|----|----|----|----|----|----|----|----|
| 2012 | 1 | 2 | 3 | 4 | 5 | 6 | 7 | 8 | 9 | 10 | 11 | 12 | 13 | 14 | 15 | 16 | 17 | 18 | 19 | 20 | 21 | 22 | 23 | 24 | 25 | 26 | 27 | 28 | 29 | 30 | 31 |
|      | - | - | - | - | - | - | - | - | - | -  | -  | -  | -  | -  | -  | -  | -  | -  | -  | -  | -  | -  | -  | -  | -  | -  | -  | -  | -  | -  | -  |

Reservado

[Mês : Seguinte >>](#)

Preços de aluguer - Casas de Campo - Casa - 7 Pessoa(s)

| Preços                                       | Noite           | Fim-de-semana | Semana    | 2 semanas | Mês |
|--|-----------------|---------------|-----------|-----------|-----|
| <input type="checkbox"/> Época baixa         | 241R\$ *<br>> 4 | -             | 1704R\$ * | -         | -   |
| <input type="checkbox"/> Época alta          | 280R\$ *<br>> 4 | -             | 1966R\$ * | -         | -   |
| <input type="checkbox"/> Período promocional | -               | -             | 1311R\$ * | -         | -   |

> Mínimo Noite

[Reservar](#)

Nº classificado 73283

www.ihads.com.br



Internet  
Holiday  
Ads



Internet  
Holiday  
Ads





vista a partir do quarto



vista jardim/parque



vista norte



fachada



vista sobre piscina

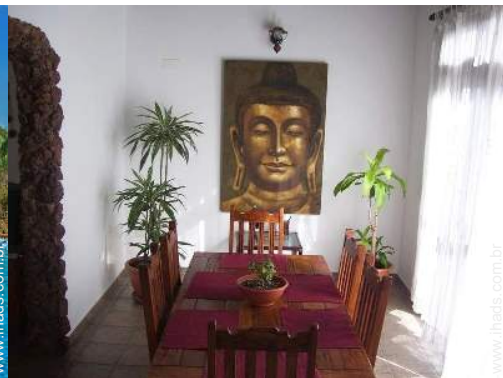

disposição interior

### Condições de reservas

#### • Reserva

- Pagamento no acto da reserva : 10% do montante do aluguer
- Pagamento do valor restante : no acto da entrega das chaves
- Sinal pedido : 393R\$ \*

#### • Aluguer

- Despesas correntes incluídas
- Taxa de estadia incluída
- Serviço limpeza partida à parte : 52R\$ \*
- Prever suplemento para :
  - bebé
  - cama(s) extra(s)
  - lenha para lareira

### Modos de pagamento aceites

#### • Dinheiro

▶ Reservar

▶ Contactar o proprietário

Contacte directamente os proprietários

[www.ihads.com.br](http://www.ihads.com.br)

Nº classificado

73283

>> Reservar <<

### Contacto

Apelido Sr., Sra. VERDERA Gil  
Morada Tio Lazaro n.6  
Localidade 35640 VILLAVERDE, FUERTEVENTURA  
País Espanha  
Telemóvel +34 666530423 (Espanha)

Línguas faladas



\* Taxa de conversão a título indicativo : 100€ = 125.87\$ = 80.11£ = 262.1R\$

Nº classificado 73283

[www.ihads.com.br](http://www.ihads.com.br)



>> ALUGUERES PARA FÉRIAS

Internet  
Holiday  
Ads



Internet  
Holiday  
Ads



DE PARTICULAR A PARTICULAR