

Alojamentos Turísticos Gulf of Castellammare "Giardini del Golfo"



Casa de pedra, individual, piso térreo, entrada individual, num(a) Aldeamento

Ambiente : agradável, à beira da água

Capacidade : 4 pessoa(s)

Quarto(s) : 2

Divisões : 1

Balestrate - Província de Palermo (PA) - Sicília

Itália

Nº classificado 7106

www.ihads.com.br



Internet
Holiday
Ads



Internet
Holiday
Ads



Alojamentos Turísticos



Casa de pedra, individual, piso térreo, entrada individual, num(a) Aldeamento

- **Ideal para família, público em geral**
- **Vista** : panorâmica, desafogada, mar/ oceano, jardim/parque, pôr-do-sol excepcional, nocturna cintilante
- **Ambiente** : agradável, à beira da água
- **Exposição** : Sul

Os extras

• Estacionamento :

Estacionamento ar-livre : 2 na residência, 2 lugar(es) reservado(s), 2 no terreno



Meio envolvente & localização



Mar



Equitação



Termas

Lazeres

• Lazeres a menos de 20 km / 12 milhas :

Gaivotas, mergulho com tubo, bóia puxada, centro de equitação, percurso, excursão de barco, passeio de caleche, passeio a cavalo

• Atrações e lazer :

Bar/pub, discoteca, restaurante, parque de lazer, reserva natural, termas

Meio envolvente

• Lugar pitoresco :

- Pista de patinagem 7,5km
- Piscina aquecida 25km
- Praia 500m
- Piscina pública 5km
- Corte de ténis público 500m
- Falésia 800m
- Floresta 800m
- Porto de recreio 1km
- Passadiço flutuante para barco 1,5km

• Comodidades :

- Centro da cidade 800m
- Paragem/estação de autocarros 1km
- Aluguer bicicletas/BTT 800m
- Aluguer de veículos 800m
- Aluguer de barco 1km
- Aluguer de equipamento de esqui
- Padaria 1km
- Supermercado 800m
- Lojas de luxo e marcas 1km
- Cyber café 1km
- Correios 1,5km
- Banco 1km
- Farmácia 800m
- Enfermeira 800m
- Hospital 7,5km



cozinha



Nº classificado 7106

www.ihads.com.br



Internet
Holiday
Ads



Internet
Holiday
Ads



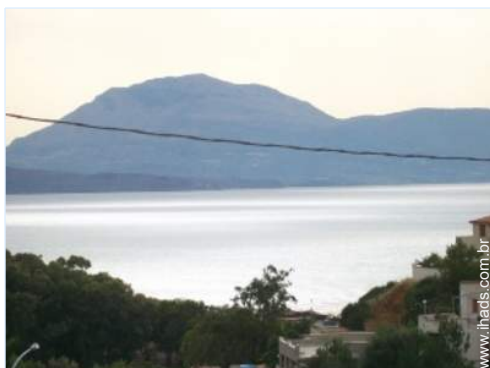

Meio envolvente

Exterior

- **Área do terreno :**
5000m²
- **Instalação exterior :**
Pérgola 30m², abrigo de jardim
- **Ambiente exterior :**
Pátio privado 1000m², jardim > 1000m², jardim paisagístico > 1000m², jardim tropical 500m², relvado > 1000m², poços/nascente
- **Equipamentos exteriores :**
Cozinha exterior, forno para pizza, barbecue, mesa(s) de jardim, 6 cadeira(s) de jardim, caramanchão, 4 cadeira(s) de praia, 1 cama de rede, duche exterior, WC exterior



vista a partir do jardim/parque

Interior

- **Capacidade de acolhimento :**
4 pessoa(s) - 2 adultos, 2 criança(s)
- **Área habitável :**
55m²
- **Divisões interiores :**
1 divisões, 2 quarto(s), 1 casa(s) de banho, 1 duche(s), 1 WC, sala de estar 28m², cozinha local, sala de jantar, lareira, salão televisão, lavandaria self-service, varanda
- **Dormida - cama(s) :**
2 cama(s) de casal, 2 camas separadas simples, 1 cama(s) de bebé, 1 possibilidade de cama(s) extra(s)
- **Conforto :**
TV, leitor de DVD, wi-fi (acesso à Internet sem fios), guarda-fatos, secador de cabelo, ar condicionado (parcialmente), parede envidraçada, cortinas, alarme, portão com telecomando
- **Equipamento doméstico :**
Utensílios e trem de cozinha, cafeteira, chaleira eléctrica, fogão a gás, fogão eléctrico, forno, exaustor, frigorífico, congelador, máquina de lavar roupa, ferro de engomar, tábua de passar a ferro

Serviços

- **Roupa de casa :**
Lençóis (1 vez(es)/semana), Toalhas (1 vez(es)/semana), Edredão/ões (1 vez(es)/semana), Almofadas(s) (1 vez(es)/semana)
- **Casa :**
Serviço de limpeza, Limpeza de partida possível como extra (+131R\$ *), Limpeza jardim/piscina, Vigilante/porteiro possível como extra, Parque de estacionamento, Transporte estação/aeroporto possível como extra
- **Pessoal :**
Lavandaria possível como extra (+131R\$ *)

Informações práticas

- **Informações práticas**
Crianças aceites
Animais aceites com condições (informar-se junto do proprietário)
Água : quente/fria, água imprópria para consumo
Energia eléctrica : 220V / 60Hz
Corrente eléctrica : sector

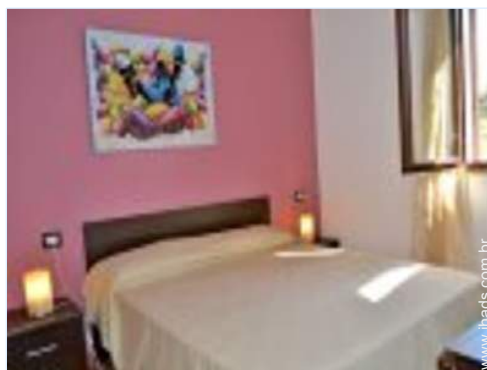

Álbum fotográfico - 1



cozinha



Meio envolvente

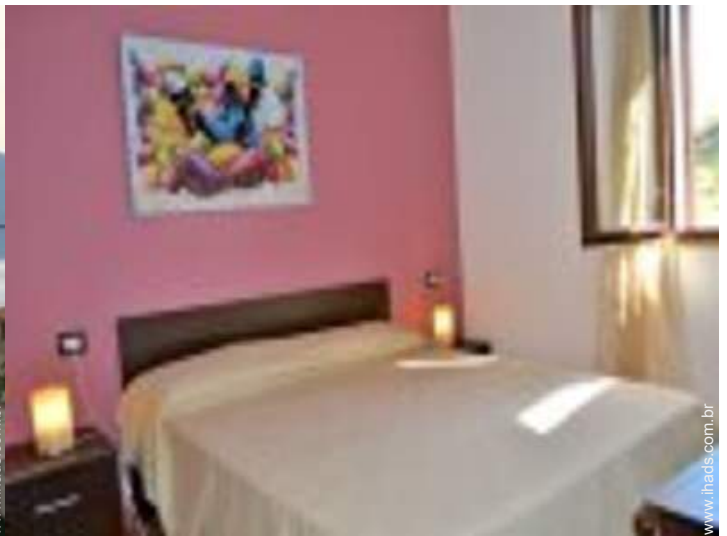

Álbum fotográfico - 2



vista a partir do jardim/parque



vista a partir do jardim/parque



vista jardim/parque



vista a partir do quarto



vista a partir da cozinha



varanda



quarto

Nº classificado 7106

www.ihads.com.br



>> ALUGUERES PARA FÉRIAS

Internet
Holiday
Ads



Internet
Holiday
Ads



DE PARTICULAR A PARTICULAR

Localização & Acessos



Coordenadas GPS em graus, minutos e segundos: Latitude 38°2'42"N - Longitude 12°59'59"E ([Alojamento](#))

Morada

→ Via Madonna del Ponte 116
90041 Balestrate

• Aeroporto Palermo

→ Palermo, Província de Palermo, Sicília, Itália
→ Distância : 30km
→ Tempo : 15'

• Aeroporto Trapani Birgi

→ Trapani, Província de Trapani, Sicília, Itália
→ Distância : 60km
→ Tempo : 30'

• Gare marítima Palermo

→ Palermo, Província de Palermo, Sicília, Itália
→ Distância : 60km
→ Tempo : 40'

- Palermo : Distância : 40km
- Agrigento : Distância : 120km
- Trapani : Distância : 50km

Contacto

Apelido	Sr. PALAZZOLO Roberto Giardinidelgolfo
Morada	Contrada Giardini
Localidade	90041 BALESTRATE
País	Itália
Telefone	+39 091 8987529 (Itália)
Telemóvel	+39 349 6817573 (Itália)
Fax	+39 0918970014 (Itália)

Línguas faladas



Calendário das disponibilidades - a partir de : Maio 2012

Mai	T	Q	Q	S	S	D	S	T	Q	Q	S	S	D	S	T	Q	Q	S	S	D	S	T	Q	Q							
2012	1	2	3	4	5	6	7	8	9	10	11	12	13	14	15	16	17	18	19	20	21	22	23	24	25	26	27	28	29	30	31
																										-	-	-	-	-	-

Jun	S	S	D	S	T	Q	Q	S	S	D	S	T	Q	Q	S	S	D	S	T	Q	Q	S	S	D	S	T	Q	Q	S	S
2012	1	2	3	4	5	6	7	8	9	10	11	12	13	14	15	16	17	18	19	20	21	22	23	24	25	26	27	28	29	30
	-	-	-	-	-	-	-	-	-	-	-	-	-	-	-	-	-	-	-	-	-	-	-	-	-	-	-	-	-	-

Jul	D	S	T	Q	Q	S	S	D	S	T	Q	Q	S	S	D	S	T	Q	Q	S	S	D	S	T							
2012	1	2	3	4	5	6	7	8	9	10	11	12	13	14	15	16	17	18	19	20	21	22	23	24	25	26	27	28	29	30	31
	-	-	-	-	-	-	-	-	-	-	-	-	-	-	-	-	-	-	-	-	-	-	-	-	-	-	-	-	-	-	

Reservado

[Mês : Seguinte >>](#)

Preços de aluguer - Casa de pedra - 4 Pessoa(s)

Preços	Noite	Fim-de-semana	Semana	2 semanas	Mês
<input type="checkbox"/> Época baixa	-	-	655R\$ * (Sábado)	-	-
<input type="checkbox"/> Época média	-	-	1048R\$ * (Sábado)	1966R\$ *	-
<input type="checkbox"/> Época alta	-	-	1966R\$ * (Sábado)	3669R\$ *	-
<input type="checkbox"/> Especial festas	-	-	786R\$ *	-	-

(Dia de chegada)

[Reservar](#)



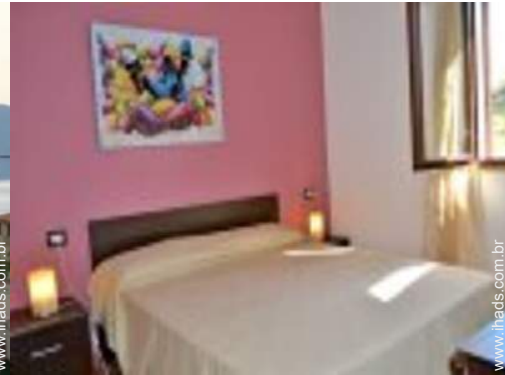

Meio envolvente



cozinha

Condições de reservas

• Reserva

- Pagamento no acto da reserva : 50% do montante do aluguer
- Pagamento do valor restante : 2 dias antes da estadia
- Sinal pedido : 393R\$ *

• Aluguer

- Despesas correntes à parte
- Taxa de estadia incluída
- Serviço limpeza partida à parte : 131R\$ *
- Prever suplemento para :
 - cama(s) extra(s)
 - lenha para lareira

► Reservar

► Contactar o proprietário

Contacte directamente os proprietários

www.ihads.com.br

Nº classificado

7106

>> Reservar <<

Modos de pagamento aceites

- Vale de correio internacional
- Transferência bancária
- Cheque bancário
- Cheque do banco
- Dinheiro

Contacto

Apelido	Sr. PALAZZOLO Roberto Giardinidelgolfo
Morada	Contrada Giardini
Localidade	90041 BALESTRATE
País	Itália
Telefone	+39 091 8987529 (Itália)
Telemóvel	+39 349 6817573 (Itália)
Fax	+39 0918970014 (Itália)

Línguas faladas



* Taxa de conversão a título indicativo : 100€ = 125.87\$ = 80.11£ = 262.1R\$

Nº classificado 7106

www.ihads.com.br



>> ALUGUERES PARA FÉRIAS

Internet
Holiday
Ads



Internet
Holiday
Ads



DE PARTICULAR A PARTICULAR