

# Alojamentos Turísticos Costa Leste da Sicília "Villa Cavarra"



**Vivenda**, individual, com 2 andares,  
entrada individual, num(a) Propriedade  
privada

Ambiente : marinho, tranquilo

Capacidade : 12 pessoa(s)

Quarto(s) : 5

Divisões : 8



Eco-turismo

Noto - Província de Siracusa (SR) - Sicília

Itália

Nº classificado 7492

[www.ihads.com.br](http://www.ihads.com.br)



Internet  
Holiday  
Ads



Internet  
Holiday  
Ads



## Alojamentos Turísticos



Vivenda, individual, com 2 andares, entrada individual, num(a) Propriedade privada

• **Ideal para público em geral, família numerosa**

- Vista : panorâmica, mar/oceano, campo, jardim/parque, pradaria, vinha
- Ambiente : marinho, tranquilo
- Exposição : Sudeste

## Os extras

• **Estacionamento :**

Estacionamento coberto : 2 abrigo para veículo  
Estacionamento ar-livre : 1 na residência



relvado

## Meio envolvente & localização



Mar



Pesca

### Lazeres

• **Lazeres a menos de 20 km / 12 milhas :**

Gaivotas, mergulho com tubo, mergulho submarino, prancha à vela, vela, excursão de barco, pesca, pesca à linha, pesca submarina

• **Enquadramento :**

Escola de vela, escola de mergulho

• **Atracções e lazer :**

Bar/pub, restaurante, cinema, cinema de Verão, reserva natural, local histórico, antiguidades & velharias, loja de artesanato, caves e provas de vinho

### Meio envolvente

• **Lugar pitoresco :**

- Mar/oceano 300m
- Praia 300m
- Praia rochosa 500m
- Porto de recreio 2,5km
- Passadiço flutuante para barco 2,5km

• **Comodidades :**

- Centro da cidade 4km
- Paragem/estação de autocarros 4km
- Aluguer de veículos 4km
- Aluguer de barco 2,5km
- Aluguer de material de mergulho 2,5km
- Padaria 500m
- Pequenos comércios 4km
- Supermercado 4km
- Lojas de luxo e marcas 4km
- Cabeleireiro 4km
- Cyber café 4km
- Correios 4km
- Banco 4km
- Farmácia 4km
- Médico 2km
- Enfermeira 2km
- Hospital 15km
- Posto de saúde 2km



Ambiente exterior



Geral



Estacionamento

### Interior

- **Capacidade de acolhimento :**  
12 pessoa(s) - 10 adultos, 2 criança(s)
- **Área habitável :**  
150m<sup>2</sup>
- **Divisões interiores :**  
8 divisões, 5 quarto(s), 3 casa(s) de banho, 4 duche(s), 1 WC, sala de estar 20m<sup>2</sup>, cozinha independente, sala de jantar, salão televisão, varanda
- **Dormida - cama(s) :**  
2 cama(s) de casal, 4 cama(s) simple(s), 2 camas beliche, 1 sofá(s) cama 1 pessoa, 2 cama(s) de bebé
- **Conforto :**  
TV, leitor de DVD, cabo/satélite, guarda-fatos, armário, secador de cabelo, mosquiteiro nas janelas, ar condicionado (totalmente), aquecimento eléctrico, cortinas, estores, persianas
- **Equipamento doméstico :**  
Louça/talheres, utensílios e trem de cozinha, cafeteira, cafeteira eléctrica, máquina de café expresso, torradeira, espremedor de sumos, robot de cozinha, grelhador, fogão a gás, placa, forno, micro-ondas, exaustor, frigorífico, congelador, máquina de lavar roupa, aspirador, ferro de engomar, tábua de passar a ferro

### Exterior

- **Área do terreno :**  
600m<sup>2</sup>
- **Instalação exterior :**  
Terraço 18m<sup>2</sup>, terraço coberto 60m<sup>2</sup>, abrigo de jardim
- **Ambiente exterior :**  
Pátio privado 150m<sup>2</sup>, terreno fechado 700m<sup>2</sup>, relvado 300m<sup>2</sup>, olival 150m<sup>2</sup>
- **Equipamentos exteriores :**  
Salão de verão, barbecue, mesa(s) de jardim, 16 cadeira(s) de jardim, guarda-sol, 2 espreguiçadeira(s), 4 cadeira(s) de praia, duche exterior, WC exterior



barbecue

### Serviços

- **Roupa de casa :**  
Lençóis, Toalhas, Roupa de casa, Cobertor(es), Edredão/ões, Almofadas(s)
- **Casa :**  
Serviço de limpeza, Limpeza de partida, Limpeza jardim/piscina (2 vez(es)/semana), Parque de estacionamento

### Informações práticas

- **Informações práticas**  
Crianças aceites  
Animais aceites com condições (informar-se junto do proprietário)  
Cobertura de rede telemóvel, transporte pessoal recomendado  
Água : quente/fria  
Energia eléctrica : 220V / 60Hz  
Corrente eléctrica : sector



duche(s)

Planta interior

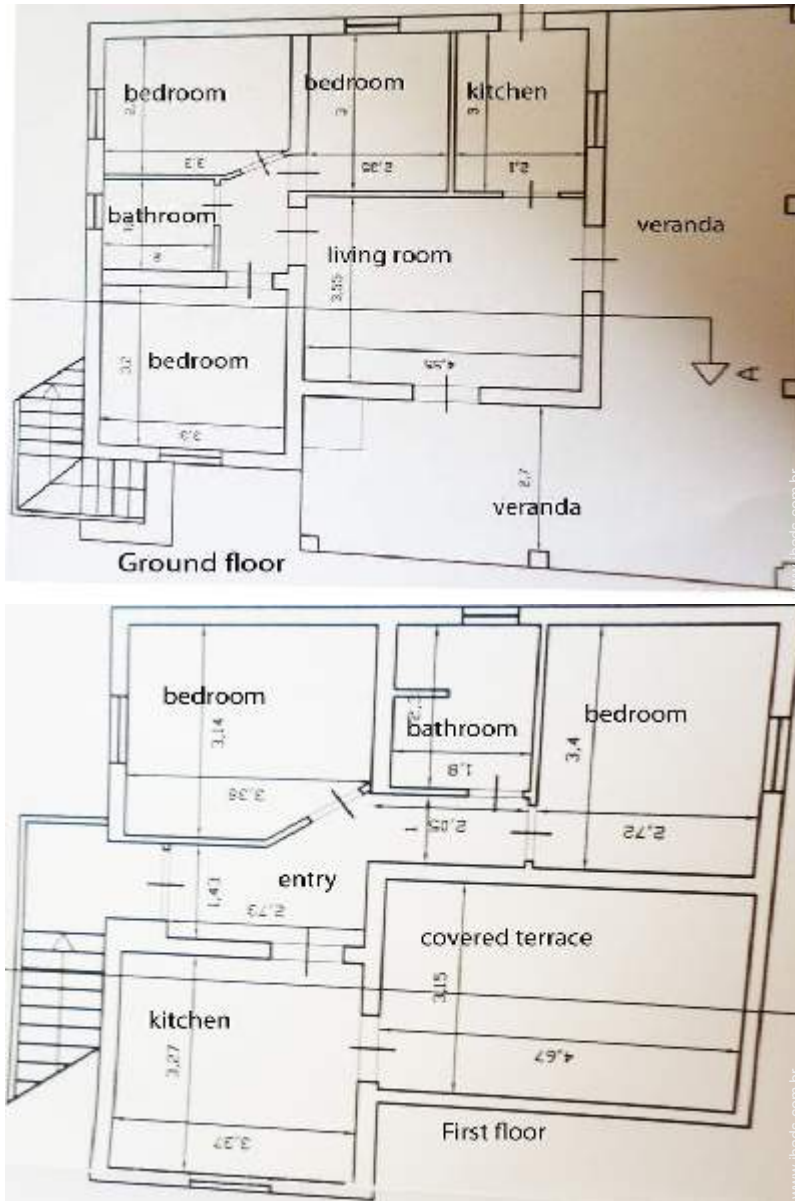

Álbum fotográfico - 1



Geral



Ambiente exterior



relvado



Estacionamento



duche(s)



Álbum fotográfico - 2



barbecue



barbecue



varanda



varanda



sala de estar



cozinha



cama(s) de casal



quarto júnior



quarto júnior

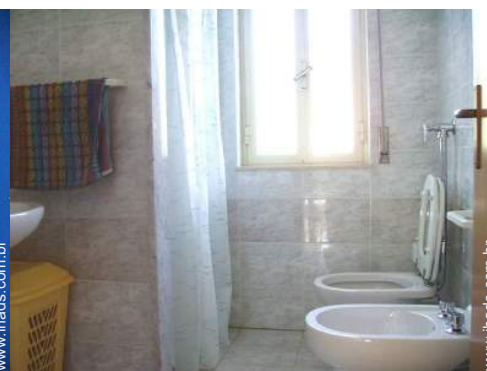

casa(s) de banho

Álbum fotográfico - 3



WC exterior



cama(s) de casal



quarto júnior

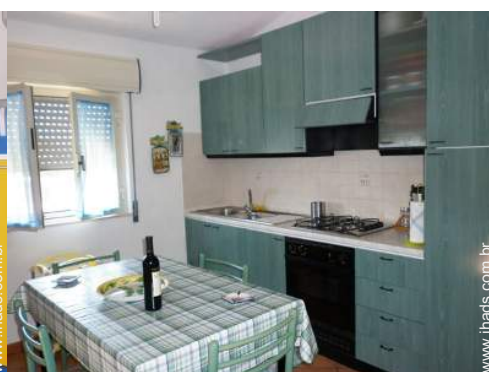

cozinha



terraço coberto



Mar



praia



local histórico



Cidades nas proximidades



Meio envolvente

### Mapa de acesso

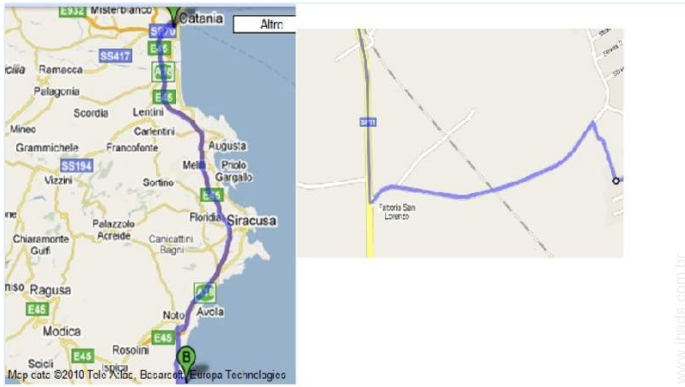

### Localização & Acessos



Coordenadas GPS em graus, minutos e segundos: Latitude 36°45'20.67"N - Longitude 15°5'54.1"E (Alojamento)

#### Morada

→ C/da San Lorenzo  
Viale Smeraldo  
96017 Noto

#### • Aeroporto Catania Fontanarossa

→ Catânia, Província de Catania, Sicília, Itália  
→ Distância : 100km  
→ Tempo : 1h30'

#### • Auto-estrada (saída) Siracusa - Gela

→ Cassibile, Província de Siracusa, Sicília, Itália  
→ Distância : 26km  
→ Tempo : 45'

#### • Estação de caminho de ferro Siracusa

→ Syracuse, Província de Siracusa, Sicília, Itália  
→ Tempo : 30'

- Pachino : Distância : 4km
- Marzamemi : Distância : 2,5km
- Portopalo : Distância : 7,5km

### Contacto

Apelido	Sr. CAVARRA Giuseppe
Morada	Via Kennedy sn
Localidade	96019 ROSOLINI (SR)
País	Itália
Telefone	+39 0931858070 (Itália) Das 09:00 AM às 09:00 PM
Telemóvel	+39 3293844146 (Itália)
Línguas faladas	

Calendário das disponibilidades - a partir de : Maio 2012

Mai	T	Q	Q	S	S	D	S	T	Q	Q	S	S	D	S	T	Q	Q	S	S	D	S	T	Q	Q	S	S	D	S	T	Q	Q
2012	1	2	3	4	5	6	7	8	9	10	11	12	13	14	15	16	17	18	19	20	21	22	23	24	25	26	27	28	29	30	31

Jun	S	S	D	S	T	Q	Q	S	S	D	S	T	Q	Q	S	S	D	S	T	Q	Q	S	S	D	S	T	Q	Q	S	S
2012	1	2	3	4	5	6	7	8	9	10	11	12	13	14	15	16	17	18	19	20	21	22	23	24	25	26	27	28	29	30
	-	-	-	-	-	-	-	-	-	-	-	-	-	-	-	-	-	-	-	-	-	-	-	-	-	-	-	-	-	-

Jul	D	S	T	Q	Q	S	S	D	S	T	Q	Q	S	S	D	S	T	Q	Q	S	S	D	S	T	Q	Q	S	S	D	S	T
2012	1	2	3	4	5	6	7	8	9	10	11	12	13	14	15	16	17	18	19	20	21	22	23	24	25	26	27	28	29	30	31
	-	-	-	-	-	-	-	-	-	-	-	-	-	-	-	-	-	-	-	-	-	-	-	-	-	-	-	-	-	-	

Período promocional
  Reservado
  Época média

[Mês : Seguinte >>](#)

Preços de aluguer - Vivenda - 12 Pessoa(s)

Preços	Noite	Fim-de-semana	Semana	2 semanas	Mês
<span style="color: green;">■</span> Época baixa	66R\$* $\downarrow$ > 2	131R\$ *	446R\$ *	-	-
<span style="color: blue;">■</span> Época média	73R\$* $\downarrow$ > 2	147R\$ *	498R\$* (Sábado)	-	-
<span style="color: red;">■</span> Época alta	92R\$* $\downarrow$ > 2	183R\$ *	616R\$* (Sábado)	-	-
<span style="color: orange;">■</span> Período promocional	52R\$* $\downarrow$ > 2	105R\$ *	341R\$ *	-	-

↓ Preço decrescente (Dia de chegada) > Mínimo Noite

[Reservar](#)





relvado



Estacionamento



duche(s)



Geral



Ambiente exterior

### Condições de reservas

● **Reserva**

→ Pagamento no acto da reserva :  
20% do montante do aluguer

● **Aluguer**

→ Despesas correntes incluídas  
→ Taxa de estadia incluída  
→ Serviço limpeza partida incluída

### Modos de pagamento aceites

● Vale de correio internacional ●  
Transferência bancária ● Dinheiro

▶ [Reservar](#)

▶ [Contactar o proprietário](#)

Contacte directamente os proprietários

[www.ihads.com.br](http://www.ihads.com.br)

Nº classificado

7492

>> [Reservar](#) <<

### Contacto

Apelido Sr. CAVARRA Giuseppe  
Morada Via Kennedy sn  
Localidade 96019 ROSOLINI (SR)  
País Itália  
Telefone +39 0931858070 (Itália)  
Das 09:00 AM às 09:00 PM  
Telemóvel +39 3293844146 (Itália)

Línguas  
faladas



\* Taxa de conversão a título indicativo : 100€ = 125.87\$ = 80.11£ = 262.1R\$

Nº classificado 7492

[www.ihads.com.br](http://www.ihads.com.br)



Internet  
Holiday  
Ads



Internet  
Holiday  
Ads

