

Casas de hóspedes South Downs "Holly Grove B&B"



Casa colonial de Luxo, individual,
com 2 andares num(a) Lugar

Ambiente : sossegado, luxuriante

Quarto(s) de hóspedes : **3**

Capacidade de acolhimento : **6**
hóspedes

- **Suite "The Nutcracker Suite"**
4 pessoa(s)
- **Quarto "The New Room"**
2 pessoa(s)
- **Quarto "The Stable"**
2 pessoa(s)

Heathfield - East Sussex - Sudeste

Inglaterra

Reserva : +44 (0) 1435 863375 (Reino Unido)

Nº classificado 34969

www.ihads.com.br



Internet
Holiday
Ads



Internet
Holiday
Ads



Casas de hóspedes



Casa colonial de Luxo, individual, com 2 andares num(a) Lugar

- **Ideal para casal, família**
- **Vista :** sem prédio em frente, campo, piscina, jardim/parque, pradaria, floresta
- **Ambiente :** sossegado, luxuriante
- **Exposição :** Sul

Os extras

• Piscina :

Piscina privada, oval (comprimento 9m, largura 4,50m), aquecida, acesso por degraus (aberta de '01 Maio' a '01 Outubro')

• Estacionamento :

Estacionamento ar-livre : 6 no terreno

• Vantagens :

1 bicicleta(s)

• Equipamentos para bebés :

Cadeira de bebé

**Privilégios :
Cavalaria(s)**



vista sudoeste

Meio envolvente & localização



Campo



Equitação



Pesca

Lazeres

• Lazeres a menos de 20 km / 12 milhas :

Banhos, ténis, centro de equitação, caminho de passeio, caminho costeiro/florestal, skateboard (rampa)

• Enquadramento :

Escola de equitação

• Atrações e lazer :

Bar/pub, restaurante, parque e jardim, parque de lazer, zoo/parque zoológico, parque marinho, centro de exposições, local histórico, teatro, ópera, antiguidades & velharias, loja de artesanato

Meio envolvente

• Lugar pitoresco :

- Piscina aquecida <50m
- Praia de seixos 25km
- Praia de naturismo 50km
- Campo de golfe 9 buracos 7,5km
- Base naval 50km
- Falésia >50km
- Plano de água 100m
- Lago 50m
- Floresta 50m
- Porto de recreio 50km

• Comodidades :

- Aluguer bicicletas/BTT
- Padaria
- Pequenos comércios
- Supermercado
- Cabeleireiro
- Correios
- Banco
- Caixa automático multibanco
- Farmácia
- Médico
- Posto de saúde



vista sudeste



piscina privada



Os animais da casa

Interior

- Capacidade de acolhimento :
6 hóspedes, 3 Quarto(s) de hóspedes
- Divisões interiores à disposição dos hóspedes :
Salão, sala de jantar, salão televisão, galeria/recepção
- Conforto interior à disposição dos hóspedes :
Lareira, TV, louça/talheres, leitor de DVD, jogos de sociedade, colecção de livros, colecção de filmes, cabo/satélite, acesso Internet, wi-fi (acesso à Internet sem fios), radio despertador, secador de cabelo, máquina de lavar roupa, máquina de secar roupa, ferro de engomar, aquecimento central



Os animais da casa

Exterior

- Área do terreno :
1 ha
- Instalações exteriores à disposição dos hóspedes :
Terraço, solarium
- Ambiente exterior à disposição dos hóspedes :
Terreno fechado, jardim, relvado, bosque, lagoa, ribeiro
- Equipamentos exteriores à disposição dos hóspedes :
Salão de verão, barbecue, mesa(s) de jardim, cadeira(s) de jardim, guarda-sol, salão de jardim, cadeira(s) de praia, balancela

Serviços

- Refeições :
Pequeno-almoço
- Roupa de casa :
Lençóis, Toalhas, Roupa de casa, Toalhas de praia, Cobertor(es), Edredão/ões, Almofadas(s)
- Casa :
Serviço de limpeza, Limpeza de partida, Limpeza jardim/piscina, Parque de estacionamento

Informações práticas

- **Informações práticas**
Não são aceites crianças com menos de 12 anos
Animais aceites com condições (informar-se junto do proprietário)
Presença no local : animais domésticos, equídeos, animais selvagens
Cobertura de rede telemóvel, transporte pessoal recomendado
Água : quente/fria
Energia eléctrica : 220-240V / 50Hz
Corrente eléctrica : sector
- **Acolhimento das pessoas com deficiência**
Acesso cadeira de rodas



Os animais da casa

Suite "The Nutcracker Suite"



4 pessoa(s) : 4 adultos



• **Divisões e comodidades :**

Cabine noite, casa(s) de banho, WC

• **Dormida - cama(s) :**

1 cama(s) king-size(s), 2 cama(s) simple(s)

• **Vista**

Jardim/parque, pátio

• **Exposição**

Sul

• **Vantagens privativas**

Piscina privada, mesa de ping-pong

• **Conforto interior e equipamentos :**

Lareira, TV, leitor de DVD, jogos de sociedade, colecção de livros, acesso Internet, guarda-fatos, armário, guarda-roupa, radio despertador, secador de cabelo, seca toalhas, jacuzzi, ferro de engomar, tábua de passar a ferro, aquecimento central

• **Exterior privativo :**

Terraço, solarium, barbecue, mesa(s) de jardim, cadeira(s) de jardim, guarda-sol, cadeira(s) de praia, balancela



quarto



casa(s) de banho



vista a partir do quarto



disposição interior

Quarto "The New Room"



2 pessoa(s)



duche(s)

• **Divisões e comodidades :**

Cabine noite, duche(s), WC, salão, salão televisão

• **Dormida - cama(s) :**

1 cama(s) de casal

• **Vista**

Sem prédio em frente, piscina, pátio

• **Vantagens privativas**

Piscina privada, mesa de ping-pong

• **Conforto interior e equipamentos :**

Lareira, TV, cafeteira eléctrica, leitor de DVD, chaleira eléctrica, jogos de sociedade, colecção de livros, colecção de filmes, acesso Internet, guarda-fatos, armário, guarda-roupa, radio despertador, secador de cabelo, seca toalhas, jacuzzi, máquina de lavar roupa, ferro de engomar, tábua de passar a ferro, aquecimento central, fogão a lenha

• **Exterior privativo :**

Terraço, solarium, barbecue, mesa(s) de jardim, cadeira(s) de jardim, guarda-sol, cadeira(s) de praia, balancela



arranjos exteriores

Quarto "The Stable"



2 pessoa(s)



Equipamentos de lazer

• **Divisões e comodidades :**

Cabine noite, casa(s) de banho, WC

• **Dormida - cama(s) :**

2 cama(s) simple(s)

• **Vista**

Jardim/parque

• **Vantagens privativas**

Piscina privada, mesa de ping-pong

• **Conforto interior e equipamentos :**

Lareira, TV, cafeteira eléctrica, leitor de DVD, chaleira eléctrica, jogos de sociedade, colecção de livros, acesso Internet, guarda-fatos, guarda-

roupa, secador de cabelo, máquina de secar roupa, ferro de engomar, tábua de passar a ferro, aquecimento central, fogão a lenha

• **Exterior privativo :**

Terraço, solarium, cadeira(s) de praia, balancela



piscina privada

Álbum fotográfico - 1



piscina privada



vista sudeste



vista sudoeste



Os animais da casa



Os animais da casa

Nº classificado 34969

www.ihads.com.br



Internet
Holiday
Ads



Internet
Holiday
Ads



Álbum fotográfico - 2



Os animais da casa

Divisões interiores



Divisões interiores

quarto

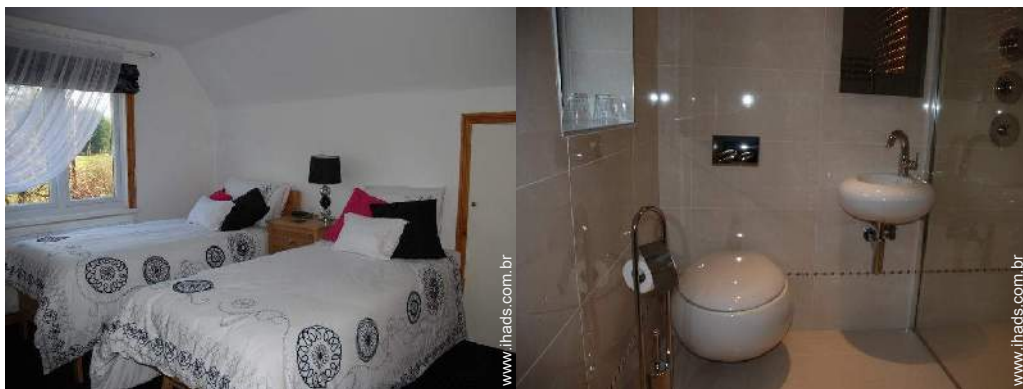

quarto

Divisões interiores

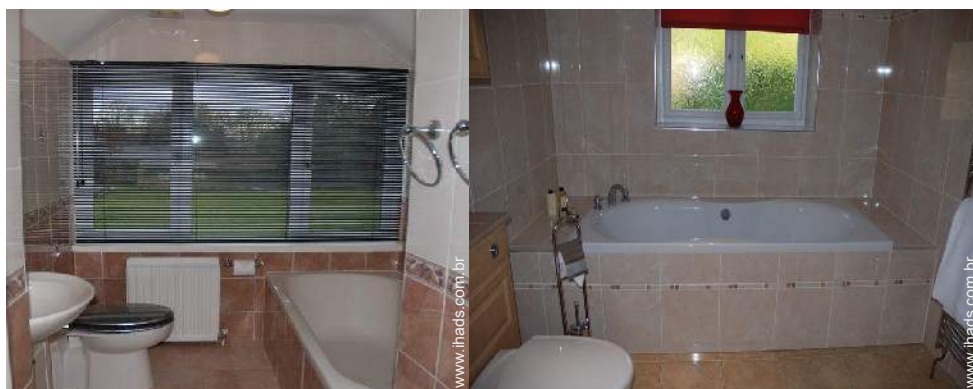

Divisões interiores

disposição interior

Localização & Acessos



Coordenadas GPS em graus, minutos e segundos: Latitude 50°58'19.74"N - Longitude 0°15'7.488"E ([Localidade](#))

Morada

→ Holly Grove Little London
TN21 Heathfield

• Aeroporto London Gatwick

→ Londres, Londres, Inglaterra
→ Distância : 50km
→ Tempo : 1h

• Gare marítima Dover

→ Dover, Kent, Sudeste, Inglaterra
→ Distância : 100km
→ Tempo : 1h30'

• Estação de caminho de ferro Ashford International

→ Ashford, Kent, Sudeste, Inglaterra
→ Distância : 65km
→ Tempo : 1h

• Eastbourne : Distância : 26km

• Waldron : Distância : 4km









• Royal Tunbridge Wells : Distância : 24km



Contacto

Apelido	Sr., Sra. CHRISTIE JO HOLLY GROVE B&B
Morada	Holly Grove Little London
Localidade	TN21 0NU HEATHFIELD
País	Reino Unido
Telefone	+44 (0) 1435 863375 (Reino Unido) Das 08:00 AM às 09:30 PM (GMT/UTC)
Telemóvel	+44 (0) 7811 963193 (Reino Unido)
Línguas faladas	



Preços de aluguer "Holly Grove B&B"

Preços Casas de hóspedes		Noite	Fim-de-semana	Semana	2 semanas	Mês
1 Suite "The Nutcracker Suite" 4 pessoa(s) (4 adultos)		294R\$ * ↓ > 2	589R\$ *	1636R\$ *	2617R\$ *	4908R\$ *
		294R\$ * > 2	589R\$ *	1636R\$ *	2617R\$ *	4908R\$ *
		294R\$ * > 2	589R\$ *	1636R\$ *	2617R\$ *	4908R\$ *
2 Quarto "The New Room" 2 pessoa(s)		229R\$ * > 2	458R\$ *	1309R\$ *	1963R\$ *	3272R\$ *
		229R\$ * > 2	458R\$ *	1309R\$ *	1963R\$ *	3272R\$ *
		229R\$ * > 2	458R\$ *	1309R\$ *	1963R\$ *	3272R\$ *
3 Quarto "The Stable" 2 pessoa(s)		164R\$ * > 2	327R\$ *	982R\$ *	1309R\$ *	1963R\$ *
		164R\$ * > 2	327R\$ *	982R\$ *	1636R\$ *	1963R\$ *
		164R\$ *	327R\$ *	982R\$ *	1636R\$ *	2290R\$ *

 Época baixa
  Época média
  Época alta

↓ Preço decrescente
 > Mínimo Noite

[Reservar](#)

Condições de reservas

• Reserva

→ Pagamento do valor restante :
no acto da entrega das chaves
→ Sinal pedido : 65R\$ *

Modos de pagamento aceites

• Transferência bancária • Cheque
bancário • Dinheiro

► Reservar

► Contactar o proprietário

Contacte directamente os proprietários

www.ihads.com.br

Nº classificado

34969

>> Reservar <<

Contacto

Apelido Sr., Sra. CHRISTIE JO HOLLY GROVE B&B
 Morada Holly Grove Little London
 Localidade TN21 0NU HEATHFIELD
 País Reino Unido
 Telefone +44 (0) 1435 863375 (Reino Unido) Das 08:00 AM às 09:30 PM (GMT/UTC)
 Telemóvel +44 (0) 7811 963193 (Reino Unido)
 Línguas faladas 

* Taxa de conversão a título indicativo : 100€ = 125.87\$ = 80.11£ = 262.1R\$

Nº classificado 34969

www.ihads.com.br



Internet
Holiday
Ads



Internet
Holiday
Ads

