

Alojamentos Turísticos Skopelos "Kardous Cottage"

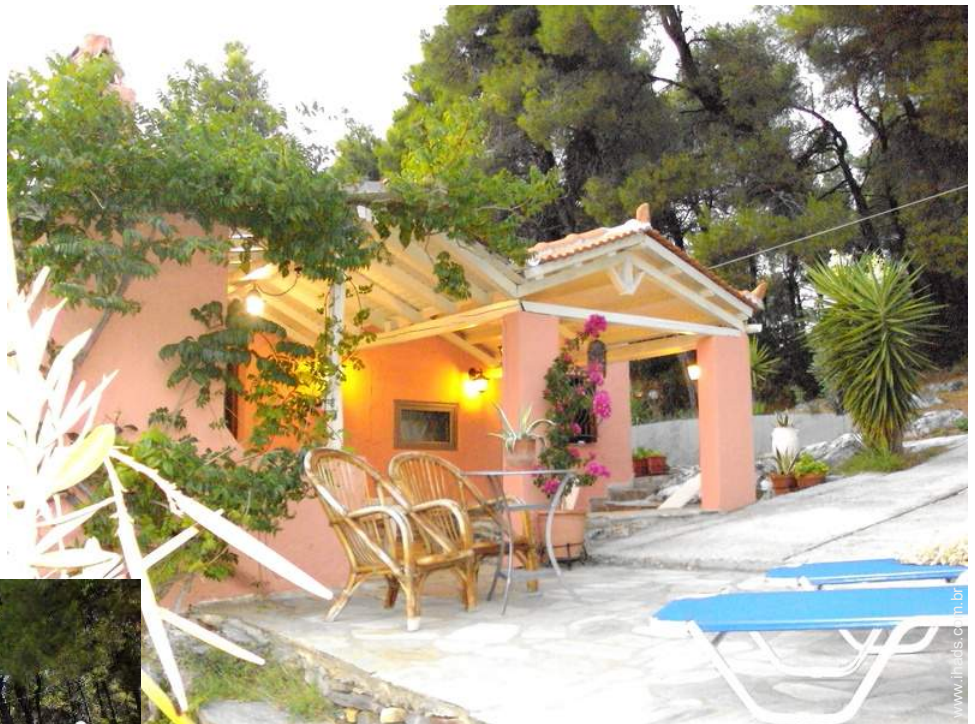

Casa de campo, individual, piso
térreo, entrada individual, num(a)
Propriedade privada

Ambiente : natural, propício para o
reposo

Capacidade : 5 pessoa(s)
Quarto(s) : 2
Divisões : 3

Skopelos - Magnésia - Tessália

Grécia

Nº classificado 39982

www.ihads.com.br



Internet
Holiday
Ads



Internet
Holiday
Ads



Alojamentos Turísticos



Casa de campo, individual, piso térreo, entrada individual, num(a) Propriedade privada

- Ideal para público em geral, família
- Vista : desafogada, montanha, campo, jardim/parque, pátio, floresta
- Ambiente : natural, propício para o repouso
- Exposição : Sudoeste

Os extras

- Estacionamento :
Estacionamento ar-livre : 3 no terreno
- Equipamentos para bebés :
Cadeira de bebé, parque de bebé



salão de verão

Meio envolvente & localização



Montanha



Esqui



Pesca

Lazeres

• Lazeres a menos de 20 km / 12 milhas :

Banhos, Gaivotas, mergulho com tubo, mergulho submarino, mergulho com escafandro, bóia puxada, esqui náutico, jet ski, surf, prancha à vela, vela, caminho de passeio, caminho costeiro/florestal, percurso, BTT (itinerário circuito), parasailing, dirigível, excursão de barco, passeio de caleche, passeio a cavalo, passeio de burro, basquetebol, voleibol, caça, pesca, pesca desportiva, pesca à linha, pesca submarina

• Enquadramento :

Escola de vela, escola de mergulho, escola de equitação

• Atrações e lazer :

Bar/pub, discoteca, restaurante, cinema de Verão, karaoke, parque e jardim, parque de lazer, parque marinho, reserva natural, centro de exposições, galeria de arte, local histórico, museu, teatro de verão, festival, antiguidades & velharias, loja de artesanato, caves e provas de vinho, centro de estética, centro de fitness, quinta biológica

Meio envolvente

• Lugar pitoresco :

- Mar/oceano 2km
- Praia 4km
- Praia de seixos 2km
- Praia rochosa 10km
- Praia de naturismo 7,5km
- Enseada, ancoradouro 2km
- Piscina pública 3km
- Spot surf 2km
- Base náutica 4km
- Floresta <50m
- Porto de recreio 2km
- Passadiço flutuante para barco 4km
- Passadiço flutuante para jet-ski 4km

• Comodidades :

- Centro aldeia 10km
- Paragem/estação de autocarros <50m
- Ligaçao praia por autocarro <50m
- Aluguer bicicletas/BTT 10km
- Aluguer de moto/scooter 10km
- Aluguer de veículos 10km
- Aluguer de barco 2km
- Aluguer de equipamento de esqui 4km
- Aluguer de material de mergulho 10km
- Aluguer roupa/lavandaria 10km
- Padaria 2km
- Comida para fora 100m
- Pequenos comércios 2km
- Supermercado 2km
- Lojas de luxo e marcas 10km
- Cabeleireiro 10km
- Cyber café 10km

- Correios 10km
- Banco 10km
- Caixa automático multibanco 10km
- Farmácia 10km
- Médico 15km
- Enfermeira 10km
- Hospital 10km
- Posto de saúde 10km



vista a partir da varanda



vista floresta

Nº classificado 39982

www.ihads.com.br



Internet
Holiday
Ads



Internet
Holiday
Ads



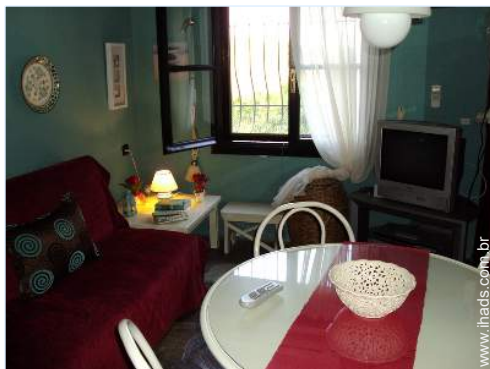

vista a partir da sala de jantar

Interior

- Capacidade de acolhimento :

5 pessoa(s) - 5 adultos

- Área habitável :

60m²

- Divisões interiores :

3 divisões, 2 quarto(s), cabine noite, 1 duche (s), 1 WC, sala de estar 15m², cozinha americana, sala de jantar, lareira, salão televisão, pátio interior, varanda

- Dormida - cama(s) :

1 cama(s) de casal, 2 cama(s) simple(s), 1 sofá(s) cama 1 pessoa

- Conforto :

Lareira, TV, sistema hifi, leitor de DVD, jogos de sociedade, tomada antena TV, wi-fi (acesso à Internet sem fios), guarda-fatos, armário, radio despertador, secador de cabelo, mosquitoireiro nas janelas, ar condicionado (totalmente), aquecimento eléctrico, janela de tecto, cortinas, estores, vidros duplos, persianas

- Equipamento doméstico :

Louça/talheres, utensílios e trem de cozinha, cafeteira eléctrica, chaleira eléctrica, torradeira, máquina para fazer crepes, grelhador, fogão eléctrico, mini-forno, micro-ondas, fritadeira eléctrica, exaustor, frigorífico, máquina de lavar roupa, aspirador, ferro de engomar, tábua de passar a ferro

Exterior

- Área do terreno :

> 10 ha

- Instalação exterior :

Solarium > 200m², quiosque 40m², varanda mosquitoireiro - lanai 25m²

- Ambiente exterior :

Pátio privado > 1000m², terreno fechado 1000m², jardim > 1000m², bosque 9000m², pinhal 9000m², olival 8000m²

- Equipamentos exteriores :

Cozinha exterior, salão de verão, barbecue, mesa(s) de jardim, 8 cadeira(s) de jardim, carrinho de chá, guarda-sol, salão de jardim, 4 espreguiçadeira(s), 4 cadeira(s) de praia, 1 cama de rede, duche exterior



ar condicionado (totalmente)

Serviços

- Roupa de casa :

Lençóis (2 vez(es)/semana), Toalhas (2 vez(es)/semana), Roupa de casa (2 vez(es)/semana), Cobertor(es), Edredão/ões, Almofadas (s) (2 vez(es)/semana)

- Casa :

Serviço de limpeza (2 vez(es)/semana), Limpeza de partida, Limpeza jardim/piscina (2 vez(es)/semana), Parque de estacionamento, Transporte estação/aeroporto

Informações práticas

- Informações práticas

Crianças aceites

Animais aceites

Cobertura de rede telemóvel

Água : quente/fria

Energia eléctrica : 220-240V / 50Hz

Corrente eléctrica : sector



vista a partir da sala de estar

Nº classificado 39982

www.ihads.com.br



>> ALUGUERES PARA FÉRIAS

Internet
Holiday
Ads



Internet
Holiday
Ads



DE PARTICULAR A PARTICULAR

Álbum fotográfico - 1



vista floresta



vista a partir da varanda



salão de verão

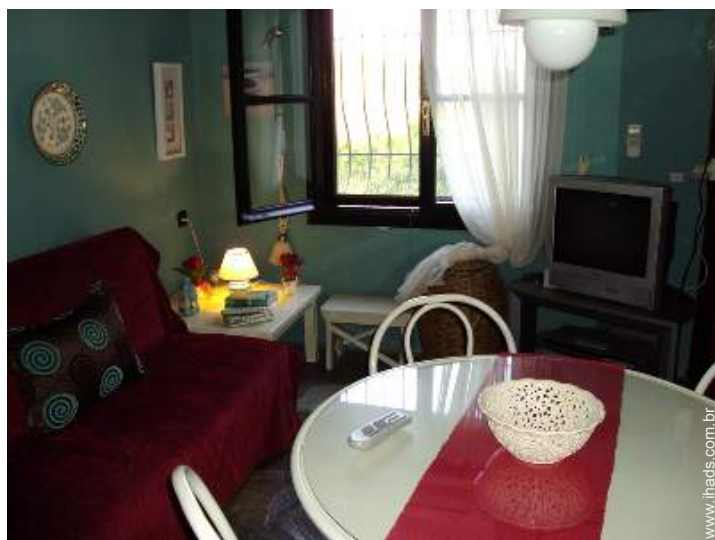

vista a partir da sala de jantar



vista a partir da sala de estar

Nº classificado 39982

www.ihads.com.br



>> ALUGUERES PARA FÉRIAS

Internet
Holiday
Ads



Internet
Holiday
Ads



DE PARTICULAR A PARTICULAR

Álbum fotográfico - 2



ar condicionado (totalmente)



cama(s) de casal

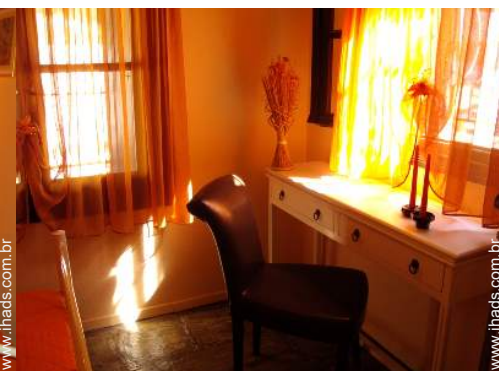

mosquiteiro nas janelas



cama(s) simple(s)



canto noite



ar condicionado (totalmente)



Equipamentos disponíveis



lareira



sofá(s) cama 1 pessoa



vista a partir da cozinha



vista a partir da cozinha



máquina de lavar roupa

Nº classificado 39982

www.ihads.com.br



>> ALUGUERES PARA FÉRIAS

Internet
Holiday
Ads



Internet
Holiday
Ads



DE PARTICULAR A PARTICULAR

Álbum fotográfico - 3



barbecue

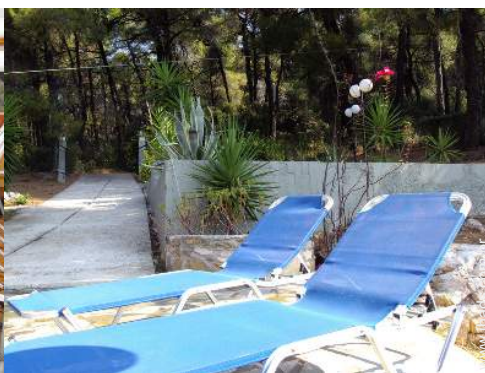

pinhal



solarium



vista da propriedade



vista da propriedade



Cidades nas proximidades



praia



porto de recreio



praia rochosa



spot surf



caminho costeiro/florestal



enseada, ancoradouro

Nº classificado 39982

www.ihads.com.br



>> ALUGUERES PARA FÉRIAS

Internet
Holiday
Ads



Internet
Holiday
Ads



DE PARTICULAR A PARTICULAR

Mapa de acesso



Localização & Acessos



Coordenadas GPS em graus, minutos e segundos: Latitude 39°6'0"N - Longitude 23°41'11"E (Alojamento)

Morada

→ ΔΙΤΡΟΠΟ - ΠΑΝΟΡΜΟΣ
370 03 Skopelos

• Aeroporto Skiathos

→ Skiathos, Magnésia, Tessália, Grécia
→ Distância : 20km
→ Tempo : 40'

• Gare marítima Volos

→ Volos, Magnésia, Tessália, Grécia
→ Distância : 130km
→ Tempo : 3h

• Aeroporto Athens Elefthérios Venizélos

→ Atenas, Prefeitura de Atenas, Ática, Grécia
→ Distância : 280km
→ Tempo : 5h30'

- Skiathos : Distância : 20km
- Agios Ioannis Pelion : Distância : 130km
- Alonnisos : Distância : 10km

Contacto

Apelido	Sra. ΛΗΜΝΙΟΥ Ντασσα
Morada	Πολυμερη 48 Αγ.κων/νοσ
Localidade	38 222 ΒΟΛΟΣ-ΜΑΓΝΗΣΙΑΣ
País	Grécia
Telefone	+30 24210 24367 (Grécia) Das 07:30 AM às 00:00 PM (GMT/UTC +02:00)
Telemóvel	+30 6944 884592 (Grécia)
Telemóvel 2	+30 6946 323837 (Grécia)

Línguas faladas



Calendário das disponibilidades - a partir de : Maio 2012

Mai	T	Q	Q	S	S	D	S	T	Q	Q	S	S	D	S	T	Q	Q	S	S	D	S	T	Q	Q	S	S	D	S	T	Q	Q
2012	1	2	3	4	5	6	7	8	9	10	11	12	13	14	15	16	17	18	19	20	21	22	23	24	25	26	27	28	29	30	31

Jun	S	S	D	S	T	Q	Q	S	S	D	S	T	Q	Q	S	S	D	S	T	Q	Q	S	S	D	S	T	Q	Q	S	S
2012	1	2	3	4	5	6	7	8	9	10	11	12	13	14	15	16	17	18	19	20	21	22	23	24	25	26	27	28	29	30
	-	-	-	-	-	-	-	-	-	-	-	-	-	-	-	-	-	-	-	-	-	-	-	-	-	-	-	-	-	-

Jul	D	S	T	Q	Q	S	S	D	S	T	Q	Q	S	S	D	S	T	Q	Q	S	S	D	S	T	Q	Q	S	S	D	S	T
2012	1	2	3	4	5	6	7	8	9	10	11	12	13	14	15	16	17	18	19	20	21	22	23	24	25	26	27	28	29	30	31
	-	-	-	-	-	-	-	-	-	-	-	-	-	-	-	-	-	-	-	-	-	-	-	-	-	-	-	-	-	-	

Reservado

[Mês : Seguinte >>](#)

Preços de aluguer - Casa de campo - 5 Pessoa(s)

Preços	Noite	Fim-de-semana	Semana	2 semanas	Mês
<input type="checkbox"/> Época baixa	105R\$ * ↓	-	-	-	-
<input type="checkbox"/> Época média	131R\$ * ↓	-	-	-	-
<input type="checkbox"/> Época alta	236R\$ *	-	-	-	-
<input type="checkbox"/> Período promocional	105R\$ *	-	-	-	-

↓ Preço decrescente

[Reservar](#)





salão de verão



vista a partir da sala de jantar



vista a partir da sala de estar



vista floresta



vista a partir da varanda

Condições de reservas

• Reserva

- Pagamento no acto da reserva : 20% do montante do aluguer
- Pagamento do valor restante : no acto da entrega das chaves

• Aluguer

- Despesas correntes incluídas
- Taxa de estadia incluída
- Serviço limpeza partida incluída
- Prever suplemento para :
 - bebé

[▶ Reservar](#)

[▶ Contactar o proprietário](#)

Modos de pagamento aceites

- Transferência bancária • Dinheiro

Contacte directamente os proprietários

www.ihads.com.br

Nº classificado

39982

[>> Reservar <<](#)

Contacto

Apelido	Sra. ΑΗΜΝΙΟΥ Νταρσα
Morada	Πολυμερη 48 Αγ.κων/νος
Localidade	38 222 ΒΟΛΟΣ- ΜΑΓΝΗΣΙΑΣ
País	Grécia
Telefone	+30 24210 24367 (Grécia) Das 07:30 AM às 00:00 PM (GMT/UTC +02:00)
Telemóvel	+30 6944 884592 (Grécia)
Telemóvel 2	+30 6946 323837 (Grécia)

Línguas faladas



* Taxa de conversão a título indicativo : 100€ = 125.87\$ = 80.11£ = 262.1R\$

Nº classificado 39982

www.ihads.com.br



[>> ALUGUERES PARA FÉRIAS](#)

Internet
Holiday
Ads



Internet
Holiday
Ads



[DE PARTICULAR A PARTICULAR](#)