

Casas de Campo Volterra "Villa di Valle"

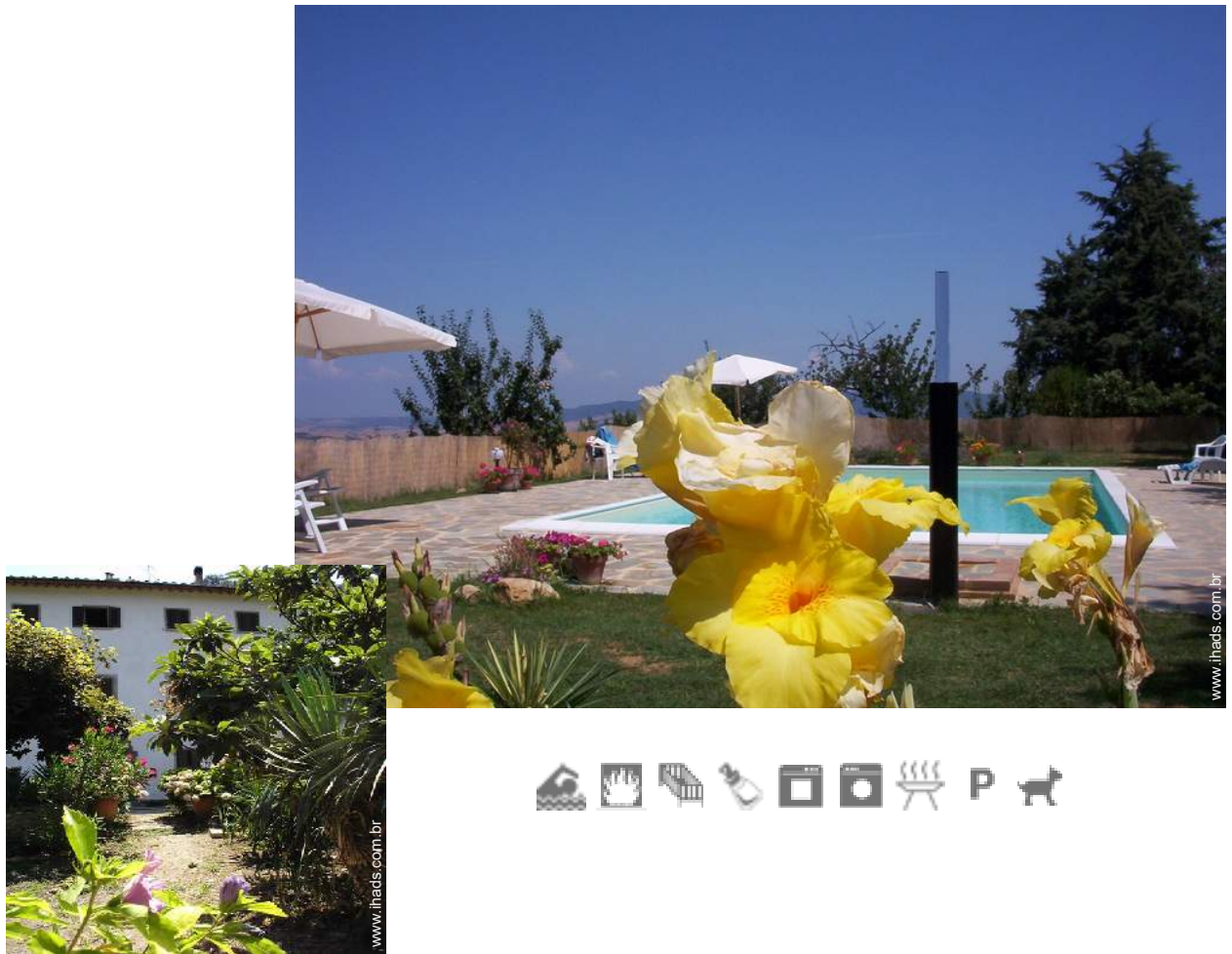

Casas de Campo - Vivenda,
individual, piso térreo, entrada
individual, num(a) Exploração agrícola

Ambiente : tranquilo, romântico

Capacidade : 6 pessoa(s)

Quarto(s) : 3

Divisões : 3



Estadias temáticas
Degustação de produtos regionais

Volterra - Província de Pisa (PI) - Toscana

Itália

Nº classificado 6891

www.ihads.com.br

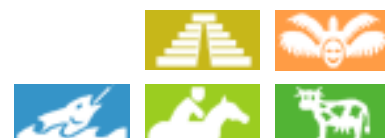

Internet
Holiday
Ads



Internet
Holiday
Ads



Casas de Campo



Casas de Campo - Vivenda, individual, piso térreo, entrada individual, num(a) Exploração agrícola

- **Ideal para público em geral, família**
- **Vista :** panorâmica, desafogada, piscina, jardim/parque, pôr-do-sol excepcional, nocturna cintilante
- **Ambiente :** tranquilo, romântico
- **Exposição :** Oeste

Os extras

• Piscina :

Piscina na residência, rectangular (comprimento 12m, largura 6m), sistema iluminação, acesso por degraus, acesso por escada, duche exterior (aberta de '01 Maio' a '07 Outubro')

• Estacionamento :

Estacionamento ar-livre : 3 no terreno

• Equipamentos para bebés :

Cadeira de bebé



vista a partir da casa

Meio envolvente & localização



Campo



Equitação



Pesca



Festival



Cultura

Lazeres

• Lazeres a menos de 20 km / 12 milhas :

Banhos, golfe, ténis, centro de equitação, caminho de passeio, percurso, passeio a cavalo, minigolfe, basquetebol, voleibol

• Atracções e lazer :

Restaurante, cinema, parque e jardim, caves e provas de vinho, banhos naturais

Meio envolvente

• Lugar pitoresco :

- Piscina aquecida 2km
- Mar/oceano
- Praia 50km
- Praia rochosa >50km
- Praia de naturismo >50km
- Enseada, ancoradouro 40km
- Piscina pública 2km
- Corte de ténis público 2,5km
- Campo de golfe 9 buracos 30km
- Rápidos nos rios
- Cascata 5km
- Rio 4km
- Plano de água 50m
- Lago 2,5km
- Floresta 1,5km

• Comodidades :

- Infantário 3km
- Centro aldeia 1,5km
- Centro da cidade 2km
- Paragem/estação de autocarros 1km
- Padaria 1,5km
- Pequenos comércios 1,5km
- Supermercado 2km
- Cabeleireiro 1,5km
- Cyber café 1,5km
- Correios 1,5km
- Banco 1,5km
- Farmácia 1,5km
- Médico 2km
- Enfermeira 2km
- Hospital 2km
- Posto de saúde 2km



vista a partir da piscina



fachada



Campo

www.ihads.com.br

Exterior

- **Área do terreno :**
7 ha
- **Instalação exterior :**
Solarium, pérgola 5m², miradouro
- **Ambiente exterior :**
Pátio privado, jardim, jardim tropical, parque arborizado, olival 1 ha, pomar 2 ha, horta 800m², poços/nascente, cascata
- **Equipamentos exteriores :**
Salão de verão, forno para pizza, barbecue, mesa(s) de jardim, cadeira(s) de jardim, caramanchão, guarda-sol, 8 cadeira(s) de praia, 1 cama de rede, balancela, duche exterior



Vista

www.ihads.com.br

Interior

- **Capacidade de acolhimento :**
6 pessoa(s) - 4 adultos, 2 criança(s)
- **Área habitável :**
100m²
- **Divisões interiores :**
3 divisões, 3 quarto(s), 1 casa(s) de banho, duche(s), WC, salão 25m², cozinha local, salão televisão, escritório
- **Dormida - cama(s) :**
2 cama(s) de casal, 1 sofá(s) cama 2 pessoas, 1 cama(s) simple(s), 2 cama(s) de bebé, 1 possibilidade de cama(s) extra(s)
- **Conforto :**
Lareira, TV, sistema hifi, tomada antena TV, guarda-fatos, secador de cabelo, aquecimento central, estores
- **Equipamento doméstico :**
Louça/talheres, utensílios e trem de cozinha, cafeteira, torradeira, grelhador, fogão a gás, forno, frigorífico, congelador, máquina de lavar roupa, ferro de engomar

Serviços

- **Roupa de casa :**
Lençóis (1 vez(es)/semana), Toalhas, Roupa de casa
- **Casa :**
Limpeza de partida, Limpeza jardim/piscina, Parque de estacionamento

Informações práticas

- **Informações práticas**
Crianças aceites
Animais aceites
Presença no local : animais domésticos
Cobertura de rede telemóvel, transporte pessoal recomendado
Água : quente/fria, água imprópria para consumo
Energia eléctrica : 220V / 60Hz



Piscina

www.ihads.com.br

Álbum fotográfico - 1



fachada



vista a partir da piscina



vista a partir da casa



Campo



Piscina

Nº classificado 6891

www.ihads.com.br



Internet
Holiday
Ads



Internet
Holiday
Ads



Álbum fotográfico - 2



Vista



vista a partir da casa



Geral



quarto



quarto



salão

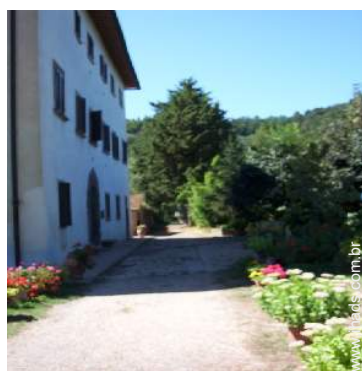

vista a partir da casa



quarto



Verão



quarto criança



Piscina



Verão

Álbum fotográfico - 3



Vivenda



Inverno



salão



jardim



Piscina



Primavera



Piscina



Piscina



cozinha



salão televisão



Geral



Piscina

Estadias temáticas

Degustação de produtos regionais

Duração indicativa : 1 hora
Incluído no alojamento

Primavera

Mapa de acesso

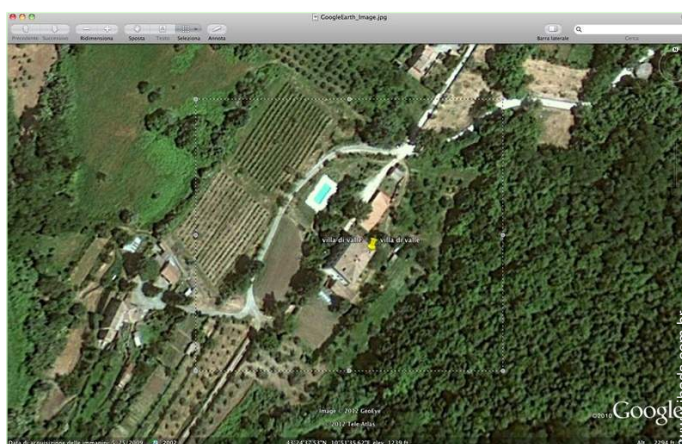
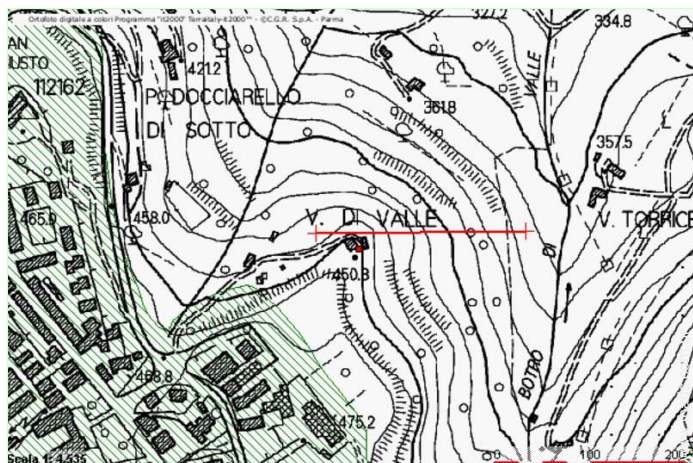

Localização & Acessos



Coordenadas GPS em graus, minutos e segundos: Latitude 43°24'37.7"N - Longitude 10°51'35.1"E (Alojamento)

Morada

→ Villa di Valle
56048 Volterra

• Auto-estrada (saída) A1

→ Colle di Val d'Elsa, Província de Siena,
Toscana, Itália
→ Distância : 65km
→ Tempo : 1h

• Aeroporto Galileo galilei

→ Pontedera, Província de Pisa, Toscana,
Itália
→ Distância : 50km
→ Tempo : 50'

• Auto-estrada (saída) Pisa nord

→ Pontedera, Província de Pisa, Toscana,
Itália
→ Distância : 30km

→ Tempo : 40'

- Pontedera : Distância : 36km
- Florença : Distância : 70km
- Siena : Distância : 40km

Contacto

Apelido	Sr. BORGHI Gabriella AZ. AGRICOLA VILLA DI VALLE
Morada	Villa di Valle
Localidade	56048 VOLTERRA
País	Itália
Telefone	+39 0588 85712 (Itália)
Telemóvel	+39 333 4862132 (Itália)
Fax	+39 0588 85712 (Itália)

Línguas faladas



Casas de Campo
 Província de Pisa - Toscana
 "Villa di Valle"

9

[Reservar](#)

Calendário das disponibilidades - a partir de : Maio 2012

Mai	T	Q	Q	S	S	D	S	T	Q	Q	S	S	D	S	T	Q	Q	S	S	D	S	T	Q	Q	S	S	D	S	T	Q	Q
2012	1	2	3	4	5	6	7	8	9	10	11	12	13	14	15	16	17	18	19	20	21	22	23	24	25	26	27	28	29	30	31

Jun	S	S	D	S	T	Q	Q	S	S	D	S	T	Q	Q	S	S	D	S	T	Q	Q	S	S	D	S	T	Q	Q	S	S
2012	1	2	3	4	5	6	7	8	9	10	11	12	13	14	15	16	17	18	19	20	21	22	23	24	25	26	27	28	29	30
	-	-	-	-	-	-	-	-	-	-	-	-	-	-	-	-	-	-	-	-	-	-	-	-	-	-	-	-	-	-

Jul	D	S	T	Q	Q	S	S	D	S	T	Q	Q	S	S	D	S	T	Q	Q	S	S	D	S	T	Q	Q	S	S	D	S	T
2012	1	2	3	4	5	6	7	8	9	10	11	12	13	14	15	16	17	18	19	20	21	22	23	24	25	26	27	28	29	30	31
	-	-	-	-	-	-	-	-	-	-	-	-	-	-	-	-	-	-	-	-	-	-	-	-	-	-	-	-	-	-	

Reservado

Mês : [Seguinte >>](#)

Preços de aluguer - Casas de Campo - Vivenda - 6 Pessoa(s)

Preços	Noite	Fim-de-semana	Semana	2 semanas	Mês
<input type="checkbox"/> Época baixa	-	-	1573R\$ * (Sábado)	-	-
<input type="checkbox"/> Época média	-	-	1835R\$ * (Sábado)	-	-
<input type="checkbox"/> Época alta	-	-	2097R\$ * (Sábado)	-	-
<input type="checkbox"/> Especial festas	-	-	1573R\$ *	-	-
<input type="checkbox"/> Período promocional	-	-	1573R\$ * (Sábado)	-	-

(Dia de chegada)

[Reservar](#)

Nº classificado 6891

www.ihads.com.br



Internet
Holiday
Ads



Internet
Holiday
Ads





vista a partir da casa



Campo



Piscina



fachada



vista a partir da piscina

Condições de reservas

• Reserva

- Pagamento no acto da reserva : 20% do montante do aluguer
- Pagamento do valor restante : 1 mês antes da estadia
- Sinal pedido : 524R\$ *

• Aluguer

- Despesas correntes à parte
- Taxa de estadia incluída
- Serviço limpeza partida incluída
- Prever suplemento para :
 - cama(s) extra(s)
 - lenha para lareira

Modos de pagamento aceites

- Vale de correio internacional
- Transferência bancária
- Dinheiro

▶ Reservar

▶ Contactar o proprietário

Contacte directamente os proprietários

www.ihads.com.br

Nº classificado

6891

>> Reservar <<

Contacto

Apelido	Sr. BORGHI Gabriella AZ. AGRICOLA VILLA DI VALLE
Morada	Villa di Valle
Localidade	56048 VOLTERRA
País	Itália
Telefone	+39 0588 85712 (Itália)
Telemóvel	+39 333 4862132 (Itália)
Fax	+39 0588 85712 (Itália)

Línguas faladas



* Taxa de conversão a título indicativo : 100€ = 125.87\$ = 80.11£ = 262.1R\$

Nº classificado 6891

www.ihads.com.br



>> ALUGUERES PARA FÉRIAS

Internet
Holiday
Ads



Internet
Holiday
Ads



DE PARTICULAR A PARTICULAR