

Casas de Campo Val d'Anniviers "Chalet fleuri"



2.2011



Casas de Campo - Chalé de Encanto, individual, piso térreo, entrada individual, num(a) Propriedade privada

Ambiente : ao pé das pistas, paradisíaco

Capacidade : 8 pessoa(s)
Quarto(s) : 3
Divisões : 5

Vercorin - Valais

Suíça

Nº classificado 58298

Reserva : +41 (0) 618211747 (Suíça)

www.ihads.com.br



Internet
Holiday
Ads



Internet
Holiday
Ads



Casas de Campo



Casas de Campo - Chalé de Encanto, individual, piso térreo, entrada individual, num(a) Propriedade privada

- Ideal para família numerosa, várias famílias
- Vista : panorâmica, desafogada, montanha, vinha, pôr-do-sol excepcional, nocturna cintilante
- Ambiente : ao pé das pistas, paradisíaco

Os extras

- Estacionamento :
Estacionamento ar-livre : 3 no terreno
- Vantagens :
Mesa de ping-pong
- Equipamentos para bebés :
Cadeira de bebé



Vista noroeste

Meio envolvente & localização



Lazeres

• Lazeres a menos de 20 km / 12 milhas :
Esqui alpino, esqui de fundo, esqui fora de pista, passeio de esqui, snowboard, trenó (pista), patinagem sobre gelo, bobsleigh, trenó com cães, banhos, golfe, ténis, caminho de passeio, percurso, escalada, escalada em rocha, BTT (itinerário circuito), papagaio de papel, asa delta, planador (pista clube), passeio a cavalo, passeio de burro, minigolfe, terreno de petanca

• Enquadramento :
Escola de esqui, clube de esqui para criança

• Atracções e lazer :
Bar/pub, restaurante, parque de lazer, reserva natural, galeria de arte, teatro de verão, festival, banhos naturais, termas, centro de talassoterapia, sauna, hammam, ginásio

Meio envolvente

- Lugar pitoresco :
 - Pistas de esqui 100m
 - Meios mecânicos 1km
 - Pista de patinagem 1km
 - Piscina pública 10km
 - Corte de ténis público 1km
 - Base naval 15km
 - Rio 2km
 - Floresta 100m
 - Maciço montanhoso 5km
- Comodidades :
 - Infantário 1km
 - Centro aldeia 1km
 - Centro da cidade 10km
 - Paragem/estação de autocarros 1km
 - Eléctricos 10km
 - Ligação pistas de esqui por autocarro 1km
 - Aluguer bicicletas/BTT 1km
 - Aluguer de equipamento de esqui 1km
 - Padaria 1km
 - Pequenos comércios 1km
 - Supermercado 1km
 - Correios 1km
 - Banco 1km
 - Caixa automático multibanco 1km
 - Farmácia 1km
 - Médico 1km
 - Hospital 10km
 - Posto de saúde 10km



Vista noroeste



Nº classificado 58298

www.ihads.com.br



>> ALUGUERES PARA FÉRIAS



DE PARTICULAR A PARTICULAR



vista panorâmica

Exterior

- **Área do terreno :**
1000m²
- **Instalação exterior :**
Terraço > 200m², varandim 10m²
- **Equipamentos exteriores :**
Barbecue, mesa(s) de jardim, 8 cadeira(s) de jardim, guarda-sol, 4 espreguiçadeira(s), 4 cadeira(s) de praia, 1 cadeira(s) de baloiço, duche exterior



vista norte

Interior

- **Capacidade de acolhimento :**
8 pessoa(s)
- **Área habitável :**
120m²
- **Divisões interiores :**
5 divisões, 3 quarto(s), cabine noite, 1 duche (s), 1 WC, sala de estar 50m², salão, copa, lareira, mezzanine, salão televisão, salão de jogos, lavandaria self-service, celeiro
- **Dormida - cama(s) :**
4 cama(s) de casal, 1 cama(s) de bebé
- **Conforto :**
Lareira, TV, sistema hifi, gravador/reprodutor de vídeo, leitor de DVD, tomada antena TV, cabo/satélite, acesso Internet, acesso à Internet de banda larga, guarda-fatos, armário, guarda-roupa, radio despertador, secador de cabelo, aquecimento central, aquecimento eléctrico, fogão a lenha, vidros duplos
- **Equipamento doméstico :**
Louça/talheres, utensílios e trem de cozinha, cafeteira, cafeteira eléctrica, máquina de café expresso, chaleira eléctrica, torradeira, espremedor de sumos, robot de cozinha, grill-raclette, conjunto fondue, grelhador, fogão eléctrico, placa, exaustor, frigorífico, congelador, lava-louça, máquina de lavar roupa, máquina de secar roupa, aspirador, ferro de engomar, tábua de passar a ferro

Serviços

- **Roupa de casa :**
Lençóis, Toalhas, Roupa de casa, Cobertor (es), Edredão/ões, Almofadas(s)
- **Casa :**
Limpeza de partida, Parque de estacionamento

Informações práticas

- **Informações práticas**
Crianças aceites
Animais aceites com condições (informar-se junto do proprietário)
Presença no local : equídeos, animais selvagens
Transporte pessoal recomendado
Água : quente/fria
Energia eléctrica : 220-240V / 50Hz
Corrente eléctrica : sector



Vista noroeste

Planta interior

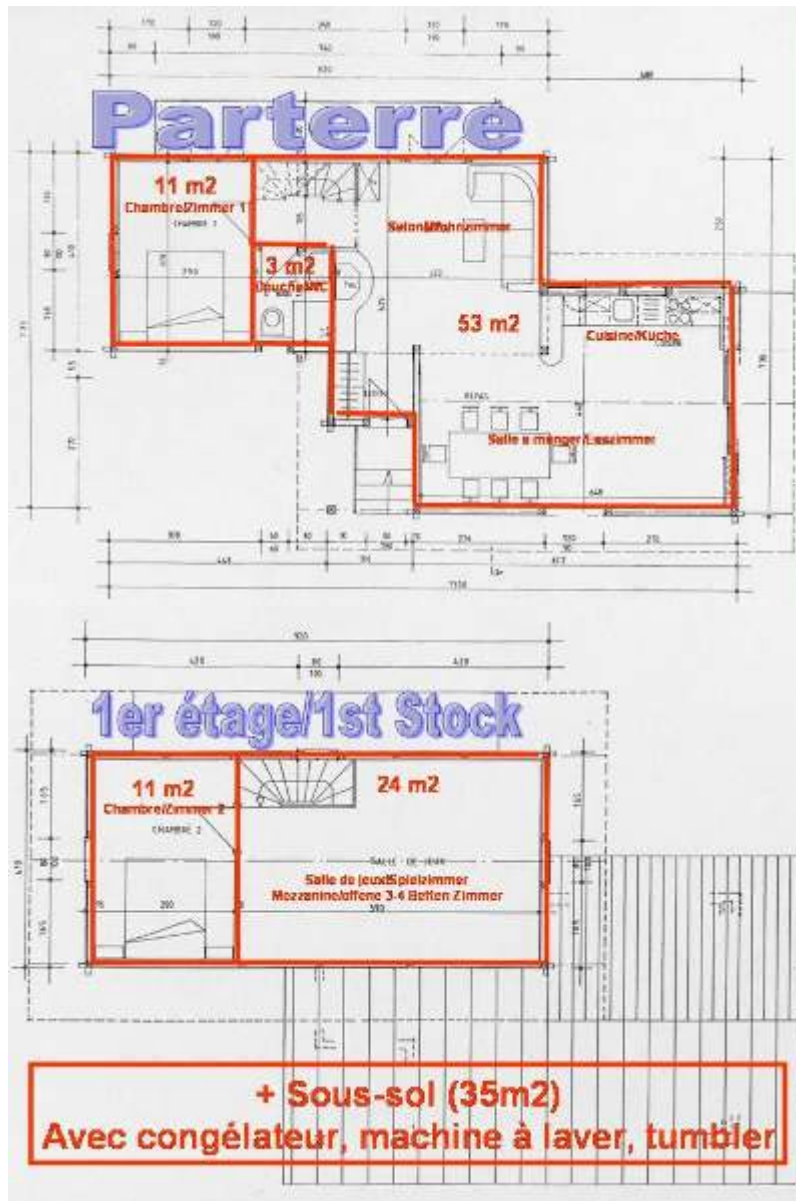

Álbum fotográfico - 1



Vista noroeste



Vista noroeste



vista panorâmica



Vista noroeste

Álbum fotográfico - 2



vista norte



sala de estar



copa



canto cozinha



quarto principal



mezzanine

Álbum fotográfico - 3



quarto



WC



vista a partir do terraço



Vista



Atracções e lazer



Inverno



vista este

Galeria de fotos recordações - 1



Dez 2008



Jan 2009

Mapa de acesso

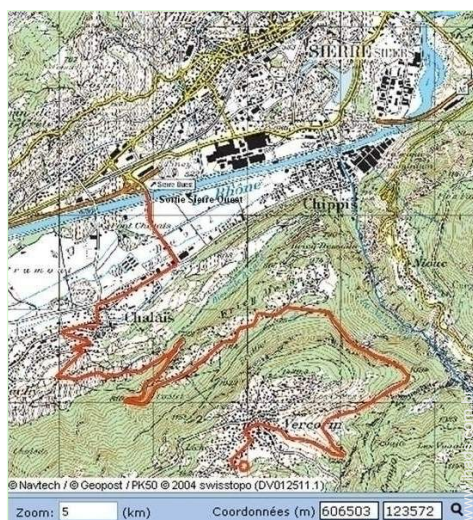

Localização & Acessos



Coordenadas GPS em graus, minutos e segundos: Latitude 46°15'4"N - Longitude 7°31'28"E ([Alojamento](#))

Morada

→ Route du Bisse
3967 Vercorin

● **Auto-estrada (saída) Sierre ouest**

→ Sierre, Valais, Suíça
→ Distância : 10km
→ Tempo : 20'

- Réchy : Distância : 2,5km
- Sierre : Distância : 10km
- Sion : Distância : 15km

Contacto

Apelido	Sr. GAUDIN John
Morada	Bündtenweg 2
Localidade	4133 PRATTELN
País	Suíça
Telefone	+41 (0) 618211747 (Suíça)
Telemóvel	+41 (0) 792527527 (Suíça)

Línguas faladas



Calendário das disponibilidades - a partir de : Maio 2012

Mai	T	Q	Q	S	S	D	S	T	Q	Q	S	S	D	S	T	Q	Q	S	S	D	S	T	Q	Q	S	S	D	S	T	Q	Q
2012	1	2	3	4	5	6	7	8	9	10	11	12	13	14	15	16	17	18	19	20	21	22	23	24	25	26	27	28	29	30	31

Jun	S	S	D	S	T	Q	Q	S	S	D	S	T	Q	Q	S	S	D	S	T	Q	Q	S	S	D	S	T	Q	Q	S	S
2012	1	2	3	4	5	6	7	8	9	10	11	12	13	14	15	16	17	18	19	20	21	22	23	24	25	26	27	28	29	30
	-	-	-	-	-	-	-	-	-	-	-	-	-	-	-	-	-	-	-	-	-	-	-	-	-	-	-	-	-	-

Jul	D	S	T	Q	Q	S	S	D	S	T	Q	Q	S	S	D	S	T	Q	Q	S	S	D	S	T	Q	Q	S	S	D	S	T
2012	1	2	3	4	5	6	7	8	9	10	11	12	13	14	15	16	17	18	19	20	21	22	23	24	25	26	27	28	29	30	31
	-	-	-	-	-	-	-	-	-	-	-	-	-	-	-	-	-	-	-	-	-	-	-	-	-	-	-	-	-	-	

Reservado
 Época baixa
 Época média

[Mês : Seguinte >>](#)

Preços de aluguer - Casas de Campo - Chalé de Encanto - 8 Pessoa(s)

Preços	Noite	Fim-de-semana	Semana	2 semanas	Mês
■ Época baixa	-	-	1835R\$ * (Sábado)	2936R\$ *	-
■ Época média	-	-	2621R\$ * (Sábado)	4194R\$ *	-
■ Época alta	-	-	3473R\$ * (Sábado)	5032R\$ *	-
■ Período promocional	-	-	-	6946R\$ *	-

(Dia de chegada)

[Reservar](#)



Vista noroeste



vista panorâmica



Vista noroeste



18.12.2011



Chalet fleurí



Vista noroeste

Condições de reservas

• Reserva

- Pagamento no acto da reserva : 50% do montante do aluguer
- Pagamento do valor restante : 1 mês antes da estadia
- Sinal pedido

• Aluguer

- Despesas correntes incluídas
- Taxa de estadia à parte
- Serviço limpeza partida incluída

▶ Reservar

▶ Contactar o proprietário

Modos de pagamento aceites

- Transferência bancária

Contacte directamente os proprietários

www.ihads.com.br

Nº classificado

58298

>> Reservar <<

Contacto

Apelido	Sr. GAUDIN John
Morada	Bündtenweg 2
Localidade	4133 PRATTELN
País	Suíça
Telefone	+41 (0) 618211747 (Suíça)
Telemóvel	+41 (0) 792527527 (Suíça)

Línguas faladas



* Taxa de conversão a título indicativo : 100€ = 125.87\$ = 80.11£ = 262.1R\$

Nº classificado 58298

www.ihads.com.br



>> ALUGUERES PARA FÉRIAS

Internet
Holiday
Ads



Internet
Holiday
Ads



DE PARTICULAR A PARTICULAR