

Casas de Campo Morhet "Gîtes Myosotis Indigo & Royal Blue"



Casas de Campo - Casa de pedra, meeiro(a), piso térreo, entrada individual, num(a) Lugar

Ambiente : campestre, propício para o repouso

Capacidade : 6 pessoa(s)

Quarto(s) : 2

Divisões : 6



Eurogîtes
Gîtes de France (3 espigas)



Estadias temáticas
Apanha de ervas aromáticas

Morhet - Província de Luxemburgo - Valônia

Bélgica

Reserva : +32 (0) 61 26 65 95 (Bélgica)

Nº classificado 70735

www.ihads.com.br



Internet
Holiday
Ads



Internet
Holiday
Ads



Casas de Campo



Casas de Campo - Casa de pedra, meiro(a), piso térreo, entrada individual, num(a) Lugar

- Ideal para público em geral, família
- Vista : desafogada, dominante, campo, floresta, aldeia, pôr-do-sol excepcional
- Ambiente : campestre, propício para o repouso
- Exposição : Sudoeste

Os extras

- Estacionamento :
Estacionamento ar-livre : 2 lugar(es) reservado(s)
- Vantagens :
Local de esqui, campo de vôlei, terreno de petanca, jogos de petanca
- Equipamentos para bebés :
Cadeira de bebé, fraldário, banheira bebé, bacio bebé, carrinho de bebé



lareira

Meio envolvente & localização



Lazeres

- Lazeres a menos de 20 km / 12 milhas :

Esqui de fundo, trenó (pista), patinagem sobre gelo, banhos, canoe-kayak, ténis, squash, centro de equitação, caminho de passeio, caminho costeiro/florestal, percurso, BTT (itinerário circuito), paraquedismo, asa delta, parapente, aeronáutica (pista clube), planador (pista clube), passeio a cavalo, passeio de burro, pista de aeromodelismo, bowling, baseball, basquetebol, voleibol, paintball, caça, pesca, terreno de petanca

- Enquadramento :

Escola de equitação

- Atracções e lazer :

Bar/pub, discoteca, restaurante, cinema, cinema de Verão, parque e jardim, parque de lazer, zoo/parque zoológico, reserva natural, centro de exposições, galeria de arte, local histórico, museu, teatro, teatro de verão, festival, antiguidades & velharias, loja de artesanato, caves e provas de vinho, casino, centro de talassoterapia, sauna, hammam, ginásio, centro de estética, centro de fitness, quinta biológica

Meio envolvente

- Lugar pitoresco :

- Pistas de esqui 15km
- Pista de patinagem 10km
- Piscina aquecida 2,5km
- Piscina pública 10km
- Corte de ténis público 10km
- Rio 1km
- Lago 3km
- Floresta 500m

- Comodidades :

- Centro aldeia <50m
- Centro da cidade 10km
- Paragem/estação de autocarros <50m
- Aluguer bicicletas/BTT 10km
- Aluguer de veículos 10km
- Aluguer de equipamento de esqui 15km
- Padaria 2km
- Comida para fora 2km
- Pequenos comércios 3km
- Supermercado 2km
- Lojas de luxo e marcas 10km
- Cabeleireiro 2,5km
- Correios 5km
- Banco 5km
- Caixa automático multibanco 5km
- Farmácia 2km
- Médico 2,5km

- Enfermeira 500m
- Hospital 10km



salão televisão



Divisões e comodidades

Nº classificado 70735

www.ihads.com.br



Internet
Holiday
Ads



Internet
Holiday
Ads





quarto principal

Interior

- Capacidade de acolhimento :

6 pessoa(s) - 6 adultos

- Área habitável :

200m²

- Divisões interiores :

6 divisões, 2 quarto(s), 2 duche(s), 2 WC, sala de estar 100m², salão 50m², canto cozinha, sala de jantar, lareira, salão televisão, salão biblioteca, lavandaria self-service

- Dormida - cama(s) :

2 cama(s) king-size(s), 2 camas beliche, 1 cama(s) de bebé

- Conforto :

Lareira, TV, sistema hifi, gravador/reprodutor de vídeo, leitor de DVD, colecção de livros, colecção de filmes, tomada antena TV, guarda-fatos, armário, guarda-roupa, aquecimento central, fogão a lenha, parede envidraçada, cortinas, vidros duplos, detector de incêndio

- Equipamento doméstico :

Louça/talheres, utensílios e trem de cozinha, cafeteira, cafeteira eléctrica, chaleira eléctrica, torradeira, espremedor de sumos, placa, forno, micro-ondas, exaustor, frigorífico, congelador, lava-louça, máquina de lavar roupa, aspirador, ferro de engomar, tábua de passar a ferro

Exterior

- Área do terreno :

1000m²

- Instalação exterior :

Terraço 25m²

- Ambiente exterior :

Pátio privado 50m², jardim, relvado > 1000m², parque arborizado, ribeiro

- Equipamentos exteriores :

Barbecue, mesa(s) de jardim, cadeira(s) de jardim, guarda-sol, salão de jardim, 4 cadeira(s) de praia, balancela, baloiço, baloiço para criança, parque infantil com areia



duche(s)

Serviços

- Roupa de casa :

Edredão/ões, Almofadas(s)

- Casa :

Serviço de limpeza possível como extra (1 vez(es)/semana +118R\$ *), Limpeza de partida possível como extra (+118R\$ *), Limpeza jardim/piscina, Limpeza de neve, Parque de estacionamento

- Pessoal :

Babysitting possível como extra, Guia possível como extra, Animador(a) possível como extra

Informações práticas

- Informações práticas

Crianças aceites
Aluguer não fumadores, cobertura de rede telemóvel, transporte pessoal recomendado
Água : quente/fria
Energia eléctrica : 110-120V / 60Hz
Corrente eléctrica : sector

- Acolhimento das pessoas com deficiência

Acesso cadeira de rodas



quarto

Planta interior

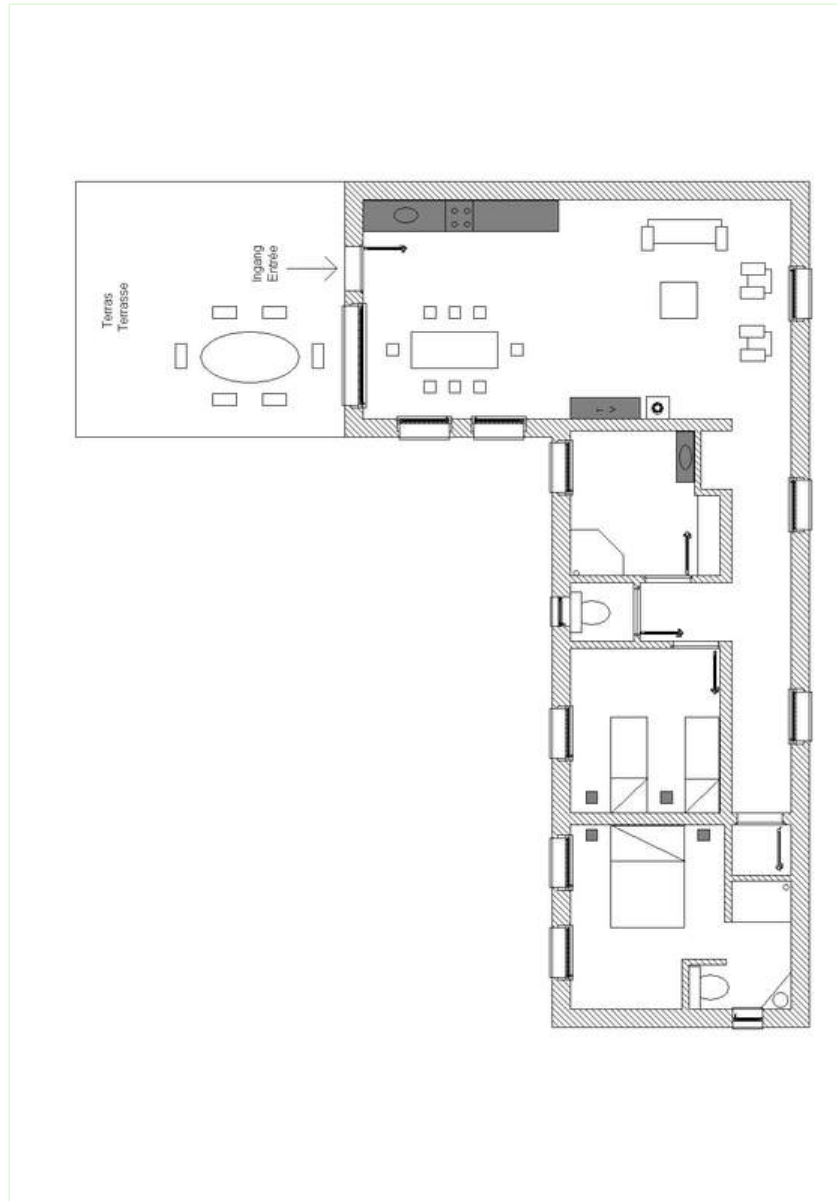

www.ihads.com.br

Álbum fotográfico - 1



Divisões e comodidades



salão televisão



lareira



quarto principal



quarto

Álbum fotográfico - 2



duche(s)



vista aldeia



Lugar



Primavera



Verão



Outono



Inverno



floresta



Verão



Inverno



fachada

Álbum fotográfico - 3



lareira



cozinha



quarto principal



grande quarto



grande quarto



grande quarto



terreno de petanca



Inverno



vista a partir do salão



Lugar



caminho de passeio



reserva natural

Estadias temáticas

Apanha de ervas aromáticas

Duração indicativa : 3 horas
Participante(s) : 2 mínimo - 10 máximo
Nível : Iniciação

A partir de 131R\$ para 6 pessoa(s)

Verão, Sob pedido (organização)

Localização & Acessos



Coordenadas GPS em graus, minutos e segundos: Latitude 49°57'49.95"N - Longitude 5°35'5"E ([Alojamento](#))

Morada

→ 40 chaussée de Saint-Hubert
6640 Morhet

• Auto-estrada (saída) E25 no. 56

→ Nives, Província de Luxemburgo, Valônia, Bélgica
→ Tempo : 5'

• Auto-estrada (saída) E26

→ Bastogne, Província de Luxemburgo, Valônia, Bélgica
→ Distância : 13km
→ Tempo : 15'

• Estação de caminho de ferro Libramont

→ Libramont, Província de Luxemburgo, Valônia, Bélgica
→ Tempo : 20'

• Bastogne : Distância : 13km

• Libramont-Chevigny : Distância : 20km

• Cidade de Luxemburgo : Distância : 70km

Contacto

Apelido	Sra. COLLARD Béatrice
Morada	31 chaussée de Saint-Hubert
Localidade	6640 MORHET (RÉGION DE BASTOGNE)
País	Bélgica
Telefone	+32 (0) 61 26 65 95 (Bélgica) Das 06:00 PM às 09:00 PM (GMT/UTC)
Telemóvel	+32 (0) 494 84 44 81 (Bélgica)
Fax	+32 (0) 61 26 65 95 (Bélgica)
Línguas faladas	

Casas de Campo
Valônia - Morhet
"Gîtes Myosotis Indigo & Royal Blue"

10
[Reservar](#)

Calendário das disponibilidades - a partir de : Maio 2012

Mai	T	Q	Q	S	S	D	S	T	Q	Q	S	S	D	S	T	Q	Q	S	S	D	S	T	Q	Q	S	S	D	S	T	Q	Q
2012	1	2	3	4	5	6	7	8	9	10	11	12	13	14	15	16	17	18	19	20	21	22	23	24	25	26	27	28	29	30	31

Jun	S	S	D	S	T	Q	Q	S	S	D	S	T	Q	Q	S	S	D	S	T	Q	Q	S	S	D	S	T	Q	Q	S	S
2012	1	2	3	4	5	6	7	8	9	10	11	12	13	14	15	16	17	18	19	20	21	22	23	24	25	26	27	28	29	30
	-	-	-	-	-	-	-	-	-	-	-	-	-	-	-	-	-	-	-	-	-	-	-	-	-	-	-	-	-	-

Jul	D	S	T	Q	Q	S	S	D	S	T	Q	Q	S	S	D	S	T	Q	Q	S	S	D	S	T	Q	Q	S	S	D	S	T
2012	1	2	3	4	5	6	7	8	9	10	11	12	13	14	15	16	17	18	19	20	21	22	23	24	25	26	27	28	29	30	31
	-	-	-	-	-	-	-	-	-	-	-	-	-	-	-	-	-	-	-	-	-	-	-	-	-	-	-	-	-	-	

Reservado

[Mês : Seguinte >>](#)

Preços de aluguer - Casas de Campo - Casa de pedra - 6 Pessoa(s)

Preços	Noite	Fim-de-semana	Semana	2 semanas	Mês
<input type="checkbox"/> Época baixa	-	577R\$ * (Sexta)	891R\$ * (Sexta)	-	-
<input type="checkbox"/> Época média	-	655R\$ * (Sexta)	1048R\$ * (Sexta)	-	-
<input type="checkbox"/> Época alta	-	944R\$ * (Sexta)	1179R\$ * (Sexta)	-	-
<input type="checkbox"/> Especial festas	-	1415R\$ *	1769R\$ *	3538R\$ *	-
<input type="checkbox"/> Período promocional	-	461R\$ * (Sexta)	713R\$ * (Sexta)	-	-

(Dia de chegada)

[Reservar](#)

Nº classificado 70735

www.ihads.com.br



Internet
Holiday
Ads



Internet
Holiday
Ads





lareira



quarto principal



quarto



Divisões e comodidades



salão televisão

Condições de reservas

• Reserva

- Pagamento no acto da reserva : 30% do montante do aluguer
- Pagamento do valor restante : 1 mês antes da estadia
- Sinal pedido : 472R\$ *

• Aluguer

- Despesas correntes à parte
- Taxa de estadia incluída
- Serviço limpeza partida à parte : 118R\$ *
- Prever suplemento para :
 - lenha para lareira

Modos de pagamento aceites

- Transferência bancária

▶ Reservar

▶ Contactar o proprietário

Contacte directamente os proprietários

www.ihads.com.br

Nº classificado
70735

>> Reservar <<

Contacto

Apelido	Sra. COLLARD Béatrice
Morada	31 chaussée de Saint-Hubert
Localidade	6640 MORHET (RÉGION DE BASTOGNE)
País	Bélgica
Telefone	+32 (0) 61 26 65 95 (Bélgica) Das 06:00 PM às 09:00 PM (GMT/UTC)
Telemóvel	+32 (0) 494 84 44 81 (Bélgica)
Fax	+32 (0) 61 26 65 95 (Bélgica)
Línguas faladas	

* Taxa de conversão a título indicativo : 100€ = 125.87\$ = 80.11£ = 262.1R\$

Nº classificado 70735

www.ihads.com.br



Internet
Holiday
Ads



Internet
Holiday
Ads

