

Alojamentos Turísticos de Encanto Montafon "Ferienwohnung Flatz"



Apartamento de Encanto no 1º andar, entrada comum, num(a) Casa típica de Encanto com 1 andar

Ambiente : paradisíaco, encantador

Capacidade : **6 pessoa(s)**

Quarto(s) : **2**

Divisões : **5**

Sankt Anton im Montafon - Vorarlberg

Áustria

Reserva : +43 (0) 5552 69043 (Áustria)

Nº classificado 18102

www.ihads.com.br



Internet
Holiday
Ads



Internet
Holiday
Ads



Alojamentos Turísticos de Encanto



Apartamento de Encanto no 1º andar, entrada comum, num(a) Casa típica de Encanto com 1 andar

- **Ideal para público em geral, família**
- **Vista :** panorâmica, desafogada, montanha, campo, campos agrícolas, floresta
- **Ambiente :** paradisíaco, encantador
- **Exposição :** Sul

Os extras

- **Estacionamento :**
Estacionamento ar-livre : 3 no terreno
- **Vantagens :**
Local de esqui, mesa de massagem, mesa de ping-pong, 2 raquete(s) de ping-pong
- **Equipamentos para bebés :**
Cadeira de bebé, banheira bebé

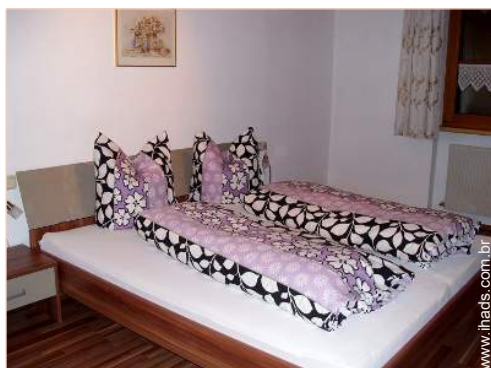

grande quarto

Meio envolvente & localização



Campo



Esqui



Pesca

Lazeres

• Lazeres a menos de 20 km / 12 milhas :

Esqui alpino, esqui de fundo, esqui fora de pista, passeio de esqui, Esqui Telemark, snowboard, trenó (pista), patinagem sobre gelo, moto neve, bobsleigh, banhos, golfe, ténis, centro de equitação, caminho de passeio, caminho costeiro/florestal, percurso, escalada, escalada em rocha, BTT (itinerário circuito), paraquedismo, passeio de caleche, passeio a cavalo, minigolfe, patins em linha (pista), skateboard (rampa), karting, bowling, pesca, pesca à linha

• Enquadramento :

Escola de esqui, clube de esqui para criança, escola de ténis, escola de equitação

• Atracções e lazer :

Bar/pub, discoteca, restaurante, cinema, zoo/parque zoológico, reserva natural, local histórico, museu, teatro, teatro de verão, loja de artesanato, banhos naturais, sauna, ginásio, centro de estética, centro de fitness, quinta biológica

Meio envolvente

• Lugar pitoresco :

- Pistas de esqui 1km
- Meios mecânicos 1km
- Pista de patinagem 5km
- Piscina pública 1,5km
- Corte de ténis público 5km
- Campo de golfe 9 buracos 7,5km
- Base náutica
- Cascata 800m
- Rio 800m
- Plano de água 25km
- Floresta <50m
- Maciço montanhoso 1km
- Porto de recreio >50km

• Comodidades :

- Centro aldeia 300m
- Centro da cidade 5km
- Ligação pistas de esqui por autocarro 100m
- Aluguer de equipamento de esqui 1km
- Padaria 100m
- Supermercado 1km
- Cabelreiro 1km
- Correios 1km
- Banco 1km
- Caixa automático multibanco 1km
- Farmácia 5km
- Médico 500m
- Hospital 5km



grande quarto



cozinha

Nº classificado 18102

www.ihads.com.br



>> ALUGUERES PARA FÉRIAS

Internet
Holiday
Ads



Internet
Holiday
Ads



DE PARTICULAR A PARTICULAR



disposição interior

Interior

- **Capacidade de acolhimento :**
6 pessoa(s) - 6 adultos
- **Área habitável :**
70m²
- **Divisões interiores :**
5 divisões, 2 quarto(s), 1 casa(s) de banho, 1 WC, cozinha local
- **Dormida - cama(s) :**
2 cama(s) de casal, 2 cama(s) simple(s), 1 cama(s) de bebé
- **Conforto :**
TV, sistema hifi, leitor de DVD, cabo/satélite, acesso Internet, guarda-fatos, guarda-roupa, cofre, seca toalhas, aquecimento central, janela de tecto, cortinas, vidros duplos
- **Equipamento doméstico :**
Louça/talheres, utensílios e trem de cozinha, cafeteira eléctrica, chaleira eléctrica, torradeira, espremedor de sumos, robot de cozinha, fogão eléctrico, placa, forno, exaustor, frigorífico, congelador, máquina de fazer gelo, lava-louça, aspirador

Exterior

- **Área do terreno :**
1500m²
- **Instalação exterior :**
Varandim 14m²
- **Ambiente exterior :**
Pátio privado, jardim paisagístico, relvado, bosque
- **Equipamentos exteriores :**
Mesa(s) de jardim, cadeira(s) de jardim, guarda-sol, cadeira(s) de praia



a decoração

Serviços

- **Roupa de casa :**
Lençóis (1 vez(es)/semana), Toalhas (2 vez(es)/semana), Roupa de casa (2 vez(es)/semana), Cobertor(es) (1 vez(es)/semana), Edredão/ões (1 vez(es)/semana), Almofadas (s) (1 vez(es)/semana)
- **Casa :**
Limpeza de partida possível como extra (+123R\$ *), Parque de estacionamento
- **Pessoal :**
Massagens possível como extra

Informações práticas

- **Informações práticas**
Crianças aceites
Animais aceites com condições (informar-se junto do proprietário)
Presença no local : animais domésticos
Aluguer não fumadores, transporte pessoal recomendado
Água : quente/fria
Energia eléctrica : 220V / 60Hz
Corrente eléctrica : sector



Apartamento de Encanto

Planta interior

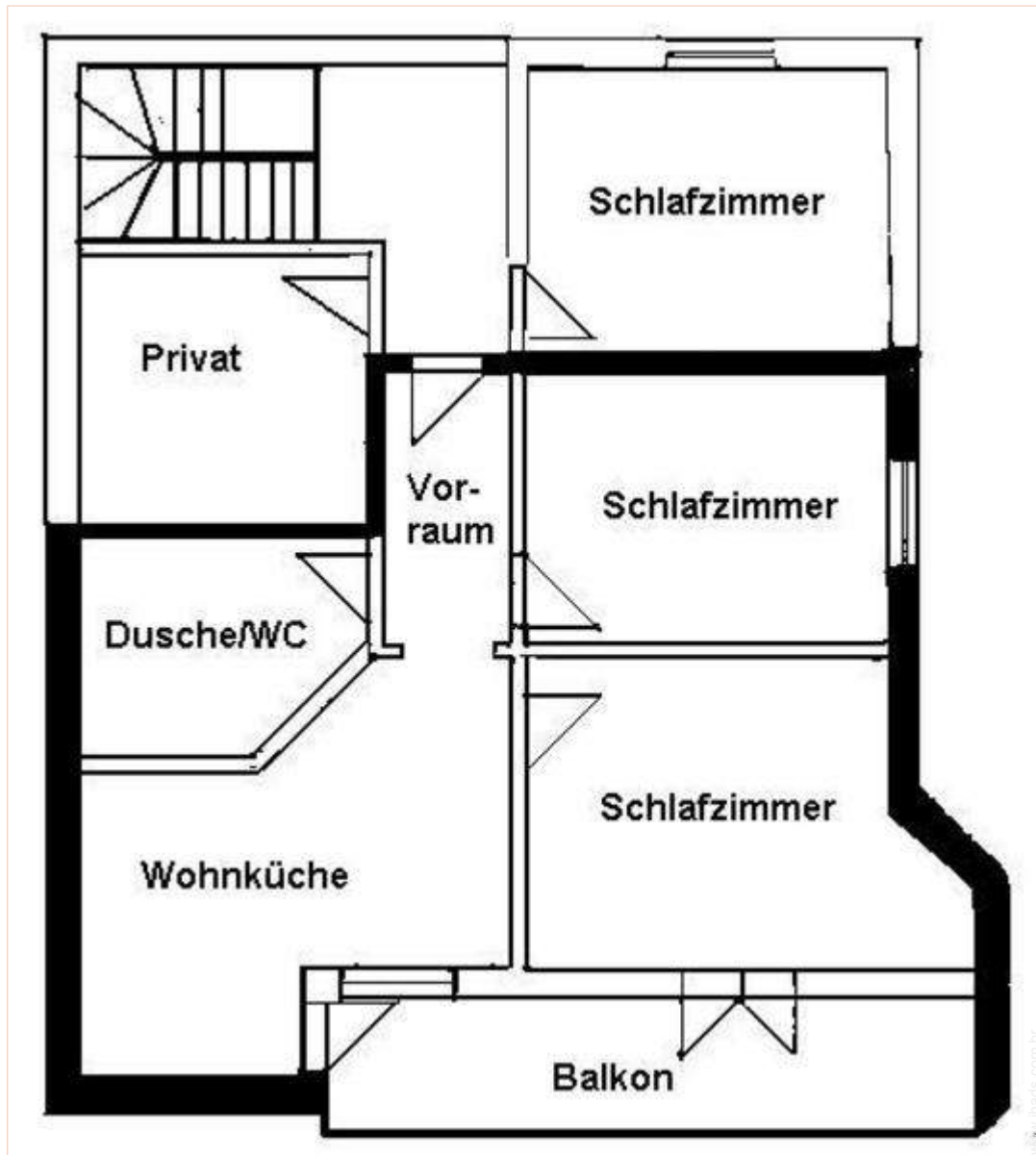

N° classificado 18102

www.ihads.com.br



Internet
Holiday
Ads



Internet
Holiday
Ads



Álbum fotográfico - 1



cozinha



grande quarto



grande quarto



disposição interior



Apartamento de Encanto

Álbum fotográfico - 2



a decoração



vista a partir do varandim



actividades de montanha nas proximidades



Inverno



cozinha local



vista aérea



vista aérea



actividades de montanha nas proximidades



percurso



banhos



canto cozinha



casa(s) de banho

Álbum fotográfico - 3



varandim



vista a partir do varandim



vista a partir do varandim



panorama



Verão



vista a partir do varandim



Instalação exterior

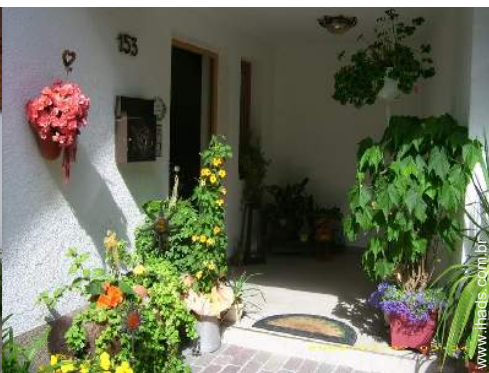

arranjos exteriores



massagens



percurso



actividades de montanha nas proximidades



plano geral

Mapa de acesso

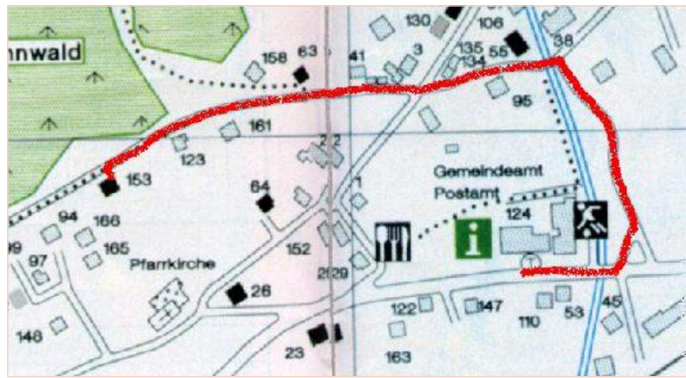

Localização & Acessos



Coordenadas GPS em graus, minutos e segundos: Latitude 47°6'45.792"N - Longitude 9°51'54.216"E ([Localidade](#))

Morada

→ Hnr. 153
6771 Sankt Anton im Montafon

• Auto-estrada (saída) Montafon

→ Sankt Anton im Montafon, Vorarlberg, Áustria
→ Distância : 5km
→ Tempo : 10'

• Estação de caminho de ferro Sankt Anton im Montafon

→ Sankt Anton im Montafon, Vorarlberg, Áustria
→ Distância : 500m
→ Tempo : 10'

- Bludenz : Distância : 5km
- Feldkirch : Distância : 25km
- Bregenz : Distância : 50km

Contacto

Apelido	Sra. FLATZ Gertrud FERIENWOHNUNG FLATZ
Morada	HNR. 153
Localidade	6771 ST. ANTON IM MONTAFON
País	Áustria
Telefone	+43 (0) 5552 69043 (Áustria)
Línguas faladas	

Calendário das disponibilidades - a partir de : Maio 2012

Mai	T	Q	Q	S	S	D	S	T	Q	Q	S	S	D	S	T	Q	Q	S	S	D	S	T	Q	Q							
2012	1	2	3	4	5	6	7	8	9	10	11	12	13	14	15	16	17	18	19	20	21	22	23	24	25	26	27	28	29	30	31
																									-	-	-	-	-	-	-

Jun	S	S	D	S	T	Q	Q	S	S	D	S	T	Q	Q	S	S	D	S	T	Q	Q	S	S	D	S	T	Q	Q	S	S
2012	1	2	3	4	5	6	7	8	9	10	11	12	13	14	15	16	17	18	19	20	21	22	23	24	25	26	27	28	29	30
	-	-	-	-	-	-	-	-	-	-	-	-	-	-	-	-	-	-	-	-	-	-	-	-	-	-	-	-	-	-

Jul	D	S	T	Q	Q	S	S	D	S	T	Q	Q	S	S	D	S	T	Q	Q	S	S	D	S	T	Q	Q	S	S	D	S	T
2012	1	2	3	4	5	6	7	8	9	10	11	12	13	14	15	16	17	18	19	20	21	22	23	24	25	26	27	28	29	30	31
	-	-	-	-	-	-	-	-	-	-	-	-	-	-	-	-	-	-	-	-	-	-	-	-	-	-	-	-	-	-	

Mês : [Seguinte >>](#)

Condições de reservas

• Reserva

→ Pagamento do valor restante :
1 mês antes da estadia
→ Sinal pedido : 524R\$ *

• Aluguer

→ Despesas correntes à parte
→ Taxa de estadia à parte
→ Serviço limpeza partida à parte : 123R\$ *
→ Prever suplemento para :
- animais

[▶ Reservar](#)

[▶ Contactar o proprietário](#)

Modos de pagamento aceites

• Transferência bancária

Contacte directamente os proprietários

www.ihads.com.br
Nº classificado
18102
[>> Reservar <<](#)

Contacto

Apelido Sra. FLATZ Gertrud
FERIENWOHNUNG
FLATZ
Morada HNR. 153
Localidade 6771 ST. ANTON IM
MONTAFON
País Áustria
Telefone +43 (0) 5552 69043
(Áustria)

Línguas faladas  

