

Casas de Campo Cong "Derry Quay Lodge"



Casas de Campo - Habitação de luxo em pedra, individual, piso térreo, entrada individual, num(a) Propriedade privada

Ambiente : lacustre, campestre

Capacidade : 12 pessoa(s)

Quarto(s) : 6

Divisões : 11



Estadias temáticas

Passeio de barco

Caça

Pesca

Cong - Condado de Mayo - West coast

Irlanda

Reserva : +353 (0) 9495 45928 (Irlanda)

Nº classificado 47017

www.ihads.com.br



Internet
Holiday
Ads



Internet
Holiday
Ads



Casas de Campo



Casas de Campo - Habitação de luxo em pedra, individual, piso térreo, entrada individual, num(a) Propriedade privada

- **Ideal para família numerosa, grupo**
- **Vista** : sem prédio em frente, montanha, campo, floresta, lago, pôr-do-sol excepcional
- **Ambiente** : lacustre, campestre
- **Exposição** : Sul

Os extras

- **Estacionamento** :
Estacionamento ar-livre
- **Vantagens** :
1 bicicleta(s), barco a remos
- **Equipamentos para bebés** :
Cadeira de bebé, fraldário, banheira bebé, bacio bebé, parque de bebé, carrinho de bebé

Privilégios :
Pontão privado, posto de amarração



Meio envolvente & localização



Lazeres

- **Lazeres a menos de 20 km / 12 milhas** :
Banhos, mergulho submarino, bóia puxada, esqui náutico, jet ski, surf, prancha à vela, vela, canoe-kayak, golfe, ténis, centro de equitação, caminho de passeio, caminho costeiro/florestal, percurso, escalada, BTT (itinerário circuito), excursão de barco, passeio a cavalo, minigolfe, karting, ball-trap, caça, pesca, pesca desportiva, pesca à linha
- **Enquadramento** :
Escola de equitação
- **Atrações e lazer** :
Bar/pub, restaurante, cinema, parque e jardim, parque de lazer, reserva natural, centro de exposições, galeria de arte, local histórico, museu, teatro, festival, antiguidades & velharias, loja de artesanato, caves e provas de vinho, hipódromo, sauna, hammam, centro de estética, centro de fitness

Meio envolvente

- **Lugar pitoresco** :
- Mar/oceano 20km
- Praia 15km
- Piscina pública 25km
- Campo de golfe 9 buracos 3km
- Campo de golfe 18 buracos 25km
- Spot windsurf >50km
- Spot surf >50km
- Falésia 50km
- Rio <50m
- Lago <50m
- Floresta 3km
- Maciço montanhoso 20km
- Porto de recreio 30km
- Passadiço flutuante para barco 300m
- Passadiço flutuante para jet-ski 300m

- **Comodidades** :
- Infantário 3km
- Centro aldeia 2km
- Centro da cidade 7,5km
- Paragem/estação de autocarros 2km
- Aluguer bicicletas/BTT 3km
- Aluguer de veículos 25km
- Aluguer de barco <50m
- Padaria 3km
- Comida para fora 50m
- Pequenos comércios 2km
- Supermercado 4km
- Lojas de luxo e marcas 25km
- Cabeleireiro 4km

- Cyber café 7,5km
- Correios 2km
- Banco 7,5km
- Caixa automático multibanco 7,5km
- Farmácia 3km
- Médico 4km
- Enfermeira 7,5km
- Hospital 25km



sala de jantar



a casa

Nº classificado 47017

www.ihads.com.br



>> ALUGUERES PARA FÉRIAS



DE PARTICULAR A PARTICULAR



salão

Interior

- **Capacidade de acolhimento :**

12 pessoa(s) - 10 adultos, 2 criança(s)

- **Área habitável :**

280m²

- **Divisões interiores :**

11 divisões, 6 quarto(s), cabine noite, 2 casa (s) de banho, 4 duche(s), WC, sala de estar, salão, cozinha independente, sala de jantar, copa, salão televisão, salão biblioteca, salão de jogos, galeria/recepção, escritório, lavanderia self-service

- **Dormida - cama(s) :**

6 cama(s) de casal, 2 cama(s) simple(s), 1 cama(s) de bebé

- **Conforto :**

Lareira, TV, cinema em casa, sistema hifi, gravador/reprodutor de vídeo, leitor de DVD, jogos de vídeo, jogos de sociedade, colecção de livros, colecção de filmes, tomada antena TV, cabo/satélite, guarda-fatos, armário, guarda-roupa, secador de cabelo, seca toalhas, jacuzzi, mosquitoeiro nas janelas, aquecimento central, cortinas, estores, vidros duplos, detector de incêndio

- **Equipamento doméstico :**

Louça/talheres, utensílios e trem de cozinha, cafeteira, cafeteira eléctrica, máquina de café expresso, chaleira eléctrica, torradeira, espremedor de sumos, robot de cozinha, conjunto fondue, grelhador, fogão eléctrico, placa, forno, micro-ondas, exaustor, frigorífico, congelador, máquina de fazer gelo, lava-louça, máquina de lavar roupa, máquina de secar roupa, aspirador, ferro de engomar, tábua de passar a ferro



salão

Exterior

- **Área do terreno :**

1 ha

- **Ambiente exterior :**

Terreno fechado, jardim, jardim paisagístico, relvado, bosque, rio

- **Equipamentos exteriores :**

Salão de verão, barbecue a gás, mesa(s) de jardim, cadeira(s) de jardim, guarda-sol, salão de jardim, baloiço, baloiço para criança, parque infantil com areia



quarto

Serviços

- **Roupa de casa :**

Lençóis, Toalhas, Roupa de casa, Cobertor (es), Edredão/ões, Almofadas(s)

- **Casa :**

Serviço de limpeza possível como extra, Limpeza de partida, Limpeza jardim/piscina, Vigilante/porteiro, Parque de estacionamento, Transporte estação/aeroporto possível como extra

- **Pessoal :**

Empregados possível como extra, Cozinheiro/a(s) possível como extra, Motorista possível como extra, Lavandaria possível como extra, Babysitting possível como extra, Guia possível como extra

- **Refeições :**

Meia pensão possível como extra, Pensão completa possível como extra, Preparação cesto piquenique possível como extra

Informações práticas

- **Informações práticas**

Crianças aceites
Animais aceites com condições (informar-se junto do proprietário)

Aluguer não fumadores, cobertura de rede telemóvel, transporte pessoal recomendado

Água : quente/fria

Energia eléctrica : 220-240V / 50Hz

Corrente eléctrica : sector

- **Acolhimento das pessoas com deficiência**

Acesso cadeira de rodas

Álbum fotográfico - 1



a casa



sala de jantar



salão



salão

Álbum fotográfico - 2



quarto

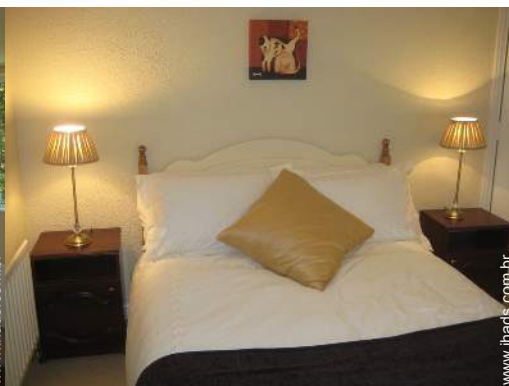

quarto



Álbum fotográfico - 3

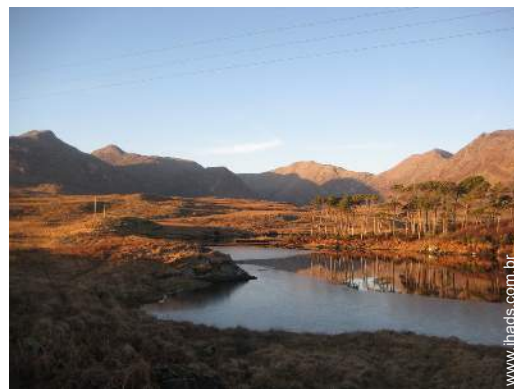
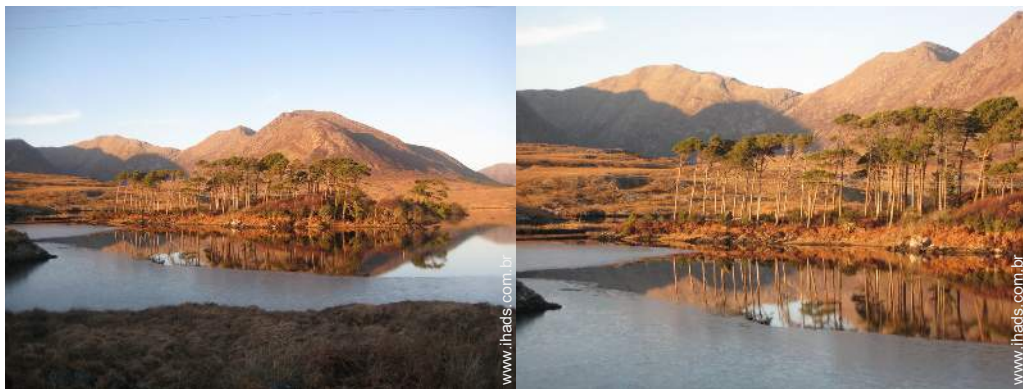

Nº classificado 47017

www.ihads.com.br



>> ALUGUERES PARA FÉRIAS

Internet
Holiday
Ads



Internet
Holiday
Ads



DE PARTICULAR A PARTICULAR

Estadias temáticas

Passeio de barco



Duração indicativa : 1 dia
Participante(s) : 1 mínimo - 3 máximo
Nível : **Acompanhamento**

A partir de 393R\$ para 3 pessoa(s)

Verão, Primavera, Sob pedido
(organização)

Caça



Duração indicativa : 6 dias
Participante(s) : 4 mínimo - 8 máximo
Nível : Verão, Primavera, Sob pedido
(organização), **Acompanhamento**

Incluído no alojamento para 1 pessoa(s)

Inverno, Sob pedido (organização)

Pesca



Duração indicativa : 1 dia
Participante(s) : 1 mínimo - 2 máximo
Nível : Inverno, Sob pedido (organização),
Acompanhamento

A partir de 393R\$ para 2 pessoa(s)

Verão, Outono, Primavera, Sob pedido
(organização)

Galeria de fotos recordações - 1



Localização & Acessos



Coordenadas GPS em graus, minutos e segundos: Latitude 53°32'27.924"N - Longitude 9°16'58.8"O ([Localidade](#))

Morada

→ Derry Quay

• Auto-estrada (saída) Claregalway

→ Claregalway, Condado de Galway, West coast, Irlanda

→ Distância : 30km

→ Tempo : 40'

• Aeroporto Galway

→ Galway, Condado de Galway, West coast, Irlanda

→ Distância : 30km

→ Tempo : 40'

• Estação de caminho de ferro Ceannt

→ Cong, Condado de Mayo, West coast, Irlanda

→ Distância : 25km

→ Tempo : 30'

• Westport : Distância : 24km

• Ballinrobe : Distância : 7,5km

• Clonbur : Distância : 5km

Contacto

Apelido	Sr. HOLIAN Jonathan Derry Quay Lodge
Morada	Derry Quay Cross
Localidade	CONG, CO.MAYO
País	Irlanda
Telefone	+353 (0) 9495 45928 (Irlanda) Das 08:00 AM às 08:00 PM (GMT/UTC)
Telemóvel	+353 (0) 86 8838926 (Irlanda)
Telemóvel 2	+353 (0) 86 4088235 (Irlanda)
Fax	+353 (0) 9495 45543 (Irlanda)
Línguas faladas	

Calendário das disponibilidades - a partir de : Maio 2012

Mai	T	Q	Q	S	S	D	S	T	Q	Q	S	S	D	S	T	Q	Q	S	S	D	S	T	Q	Q	S	S	D	S	T	Q	Q
2012	1	2	3	4	5	6	7	8	9	10	11	12	13	14	15	16	17	18	19	20	21	22	23	24	25	26	27	28	29	30	31

Jun	S	S	D	S	T	Q	Q	S	S	D	S	T	Q	Q	S	S	D	S	T	Q	Q	S	S	D	S	T	Q	Q	S	S
2012	1	2	3	4	5	6	7	8	9	10	11	12	13	14	15	16	17	18	19	20	21	22	23	24	25	26	27	28	29	30

Jul	D	S	T	Q	Q	S	S	D	S	T	Q	Q	S	S	D	S	T	Q	Q	S	S	D	S	T	Q	Q	S	S	D	S	T
2012	1	2	3	4	5	6	7	8	9	10	11	12	13	14	15	16	17	18	19	20	21	22	23	24	25	26	27	28	29	30	31

Reservado
 Época média
 Época alta

[Mês : Seguinte >>](#)

Preços de aluguer - Casas de Campo - Habitação de luxo em pedra - 12 Pessoa(s)

Preços	Noite	Fim-de-semana	Semana	2 semanas	Mês
 Época baixa	-	-	1704R\$ * (Sábado)	-	-
 Época média	-	-	2228R\$ * (Sábado)	-	-
 Época alta	-	-	2621R\$ * (Sábado)	-	-

(Dia de chegada)

[Reservar](#)





salão

salão



a casa

sala de jantar

Condições de reservas

• **Reserva**

→ Pagamento no acto da reserva :
25% do montante do aluguer
→ Sinal pedido

• **Aluguer**

→ Prever suplemento para :
- lenha para lareira

Modos de pagamento aceites

• Visa/Delta/Electron • Transferência bancária • MasterCard/EuroCard • Cheque bancário • Cheque do banco • Dinheiro

▶ [Reservar](#)

▶ [Contactar o proprietário](#)

Contacte directamente os proprietários

www.ihads.com.br

Nº classificado

47017

>> [Reservar](#) <<

Contacto

Apelido	Sr. HOLIAN Jonathan Derry Quay Lodge
Morada	Derry Quay Cross
Localidade	CONG, CO.MAYO
País	Irlanda
Telefone	+353 (0) 9495 45928 (Irlanda) Das 08:00 AM às 08:00 PM (GMT/UTC)
Telemóvel	+353 (0) 86 8838926 (Irlanda)
Telemóvel 2	+353 (0) 86 4088235 (Irlanda)
Fax	+353 (0) 9495 45543 (Irlanda)
Línguas faladas	

* Taxa de conversão a título indicativo : 100€ = 125.87\$ = 80.11£ = 262.1R\$

Nº classificado 47017

www.ihads.com.br



Internet
Holiday
Ads



Internet
Holiday
Ads

